

ADOTTAL'AUTORE

Il grande gioco dei libri e della lettura

Adotta l'autore nasce da un ripensamento sul ruolo e la natura fortemente libera, gratuita e ludica della **lettura**.

Il progetto declina e sviluppa l'idea dell'incontro con l'autore, da tempo collaudata sul territorio nazionale, in un costante **percorso di scambi e conoscenze, di attività e letture a voce alta**, un percorso che vede uniti **bambini, ragazzi, genitori, insegnanti** e i vari **operatori del settore**, segnando fin dalla sua prima edizione un decisivo scarto sui convenzionali sistemi d'approccio al libro e alla lettura per bambini e ragazzi.

Le **Biblioteche** e la **Libreria** hanno così aperto i propri spazi e spesso confuso i propri confini in una realtà che si voleva allora, e ancora di più si vuole oggi, **a misura di famiglia**, una realtà dove la scuola fosse un elemento di valorizzazione del progetto, ma anche un primo, privilegiato tramite verso le famiglie.

Alla sua quarta edizione, il progetto divenuto provinciale nell'anno 2006/2007 allarga ancora **la rete di biblioteche, scuole e famiglie coinvolte**, rendendo possibile un sorprendente, ricco **contatto** tra i diversi luoghi del territorio.

È in questo contatto che Adotta l'autore disegna una **nuova mappa**, allo stesso modo **concreta e ideale**, dove si incontrano **autori, bambini, mamme e papà, insegnanti, bibliotecari, librai**, ma anche **editori, illustratori e artisti** che rendono ogni momento dell'anno un **momento speciale** di promozione alla lettura, di esperienza viva e diretta della **lettura come gioco**.

Provincia di Pesaro e Urbino
Assessorato
Attività Culturali, Editoria

Comune di Pesaro
Assessorato Cultura
e Politiche della Famiglia
Assessorato Politiche Educative

Comune di Fano
Assessorato Cultura
Assessorato Politiche Educative

Comune di Gradara
Assessorato Pubblica Istruzione e Cultura

Comunità Montana dell'Alto e Medio Metauro
Assessorato Cultura

Comunità Montana Alta Valmarecchia
Assessorato Cultura

Comunità Montana del Catraia e Nerone
Assessorato Cultura

Comunità Montana del Montefeltro
Assessorato Cultura

Unione dei Comuni Pian del Bruscolo
Assessorato Promozione del Territorio e Cultura

Adotta l'autore
Associazione Le foglie d'oro
Via Morselli 47/49
61100 Pesaro
T/F 0721 371 774
info@lefogliedoro.it

ADOTTAL'AUTORE

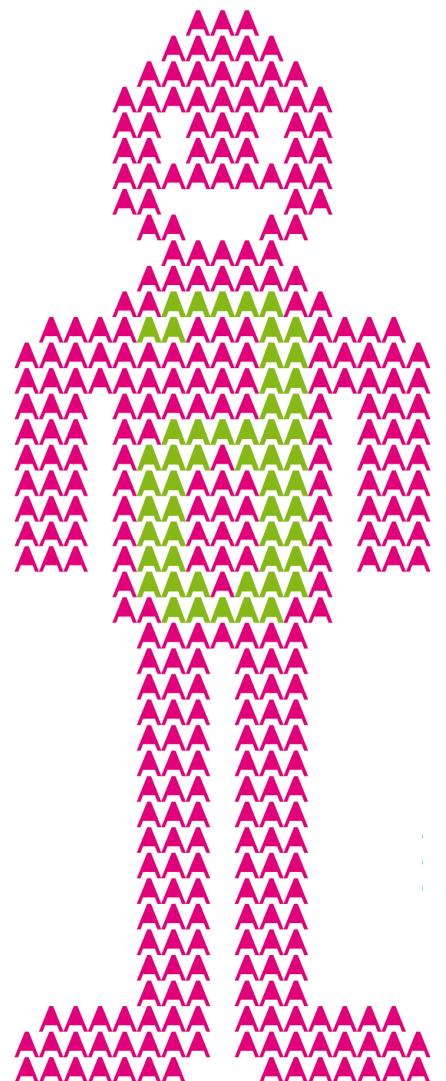
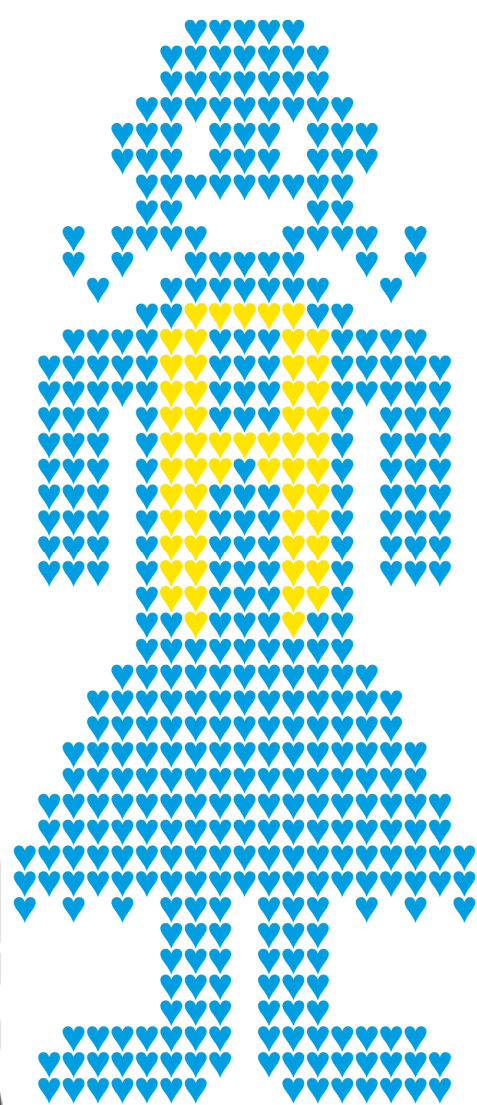

FESTIVAL

a/A 2008/2009

15 MAGGIO

STEFANO BORDIGLIONI

8.30 Pietracuta Teatro Nuovo
Prim. Pietracuta 2^A/B 3^A
10.30 Pennabilli Teatro Vittoria
Prim. Pennabilli 1^ 2^ 3^
Prim. Pontemessa 2^ 3^
Prim. S.Agata Feltria 1^ 2^ 3^

18 MAGGIO

STEFANO BORDIGLIONI

8.45 Gradara Plesso scolastico
Primaria Gradara 3^ A/B
10.45 Pesaro Bibl. S.Giovanni
Primaria Cattabrighe 1^A/B
Primaria Rodari 1^A/B
Primaria Sacro Cuore 1^A/B

SABINA COLLOREDO

9.15 Fano Rocca Malatestiana
Secondaria Manzoni IC/D
Secondaria Nuti IC/D
10.45 Fano Rocca Malatestiana
Secondaria Cagli IIA/B/C
Secondaria Piobbico IB IIB

NICOLETTA COSTA

9.30 Pesaro Bibl. S.Giovanni
Primaria Faa'di Bruno 2^A/B
Primaria Largo Baccelli 1^A
Primaria Pirandello 2^A/B/C

STEFANO BORDIGLIONI

15.00 Pian del Bruscolo
Sede 32^ Mostra di Colbordolo
Primaria Monteciccardo 3^A
Prim. Sant'Angelo in Lizzola 3^A
Primaria via Guidi 3^A/B 4^A/B
17.30 Pesaro Bibl. S. Giovanni
Prim. Masciarucci 3^A/B/C
Prim. Santa Veneranda 3^A

SABINA COLLOREDO

15.00 Fano Rocca Malatestiana
Secondaria Nuti IA/E/B

SABINA COLLOREDO

15.00 Fano Rocca Malatestiana
Secondaria Nuti IA/E/B

19 MAGGIO

STEFANO BORDIGLIONI

9.00 Fano Rocca Malatestiana
Prim. Centinarola 3^A/B
Prim. Rodari Nuti 4^A/B/C 5^A/C
11.00 Fano Rocca Malatestiana
Prim. S.Orso 3^A/B/C 4^A/B 5^B

SABINA COLLOREDO

9.00 Pesaro Bibl. S.Giovanni
Primaria Sacro Cuore 4^A
Primaria via Fermi 3^B/C
10.45 Pesaro Bibl. S. Giovanni
Secondaria Leopardi IB/G
Secondaria Olivieri IIIA

SILVANA DE MARI

9.00 Pesaro Bibl. S. Giovanni
Secondaria Alighieri IF/H
Secondaria Gaudiano IA
10.45 Pesaro Bibl. S. Giovanni
Secondaria Galilei IE IIB/D/E

LUIGI GARLANDO

9.00 Novafeltria Aula Einaudi
Secondaria Novafeltria IIB/D
Secondaria Pennabilli IA/B
10.45 Novafeltria Aula Einaudi
Secondaria Novafeltria IA/B/D
Primaria Talamello 5^A

GIUSI QUARENGHI

9.00 Urbino Istituto Pascoli
Primaria Pascoli 1^A/B 2^A/B
Primaria Trasanni 1^ 2^
10.45 Urbino Istituto Pascoli
Prim. Pascoli 3^A/B 4^A/B 5^A/B

GUIDO QUARZO

9.00 Pesaro Bibl. S. Giovanni
Prim. Arca Colline 1^ 2^ 3^ 4^ 5^
Primaria Pirandello 4^A/B
10.45 Pesaro Bibl. S. Giovanni
Primaria Don Bosco 2^B
Primaria Masciarucci 1^B/C/D

STEFANO BORDIGLIONI

15.00 Fano Rocca Malatestiana
Primaria Fantini 3^A/B/C
Prim. Rodari Nuti 3^A/B/C 5^B
17.30 Fano Rocca Malatestiana
Primaria Gandiglio 4^A/B
Primaria S. Orso 4^C 5^A/C/D

SABINA COLLOREDO

17.00 Pesaro Bibl. S.Giovanni
Secondaria Leopardi IIB IIIC

SILVANA DE MARI

15.00 Pesaro Bibl. S. Giovanni
Secondaria Leopardi IIB IIIC
21.00 Mercatino Conca
Sec. Mercatino Conca IIA/B

LUIGI GARLANDO

15.00 Pian del Bruscolo
Sede 32^ Mostra di Colbordolo
Primaria Bottega 5^A/B
Primaria Montecchio 4^t.p.
Primaria Padiglione 5^A/B
18.30 Fano Aula L. Sc. Torelli
Primaria Fantini 5^A/B
Secondaria Nuti IA/B/C/D/E
Secondaria Padalino IA/D/F/G

GIUSI QUARENGHI

14.00 Urbino Plesso di Gadana
Primaria Gadana 2^A 3^A

GUIDO QUARZO

15.00 Pesaro Bibl. S. Giovanni
Primaria Carducci 2^A/B
Prim. Papa Giovanni XXIII 2^A
17.00 Pesaro Bibl. S. Giovanni
Primaria Masciarucci 4^A/B/C
P. Missionarie Fanciullezza 3^A
Primaria Sacro Cuore 3^A

21.00 Fano Sala dei Globi
PER QUESTO
MI CHIAMO GIOVANNI
Immagini e racconti della
Palermo di Giovanni Falcone
Incontro con **Luigi Garlando**

20 MAGGIO

STEFANO BORDIGLIONI

9.00 Gallo Centro Civico
Primaria di Gallo 1^A/B 3^A/B
10.45 Gallo Centro Civico
Primaria Gallo 4^A/B 5^A/B

ANTONIO FERRARA

9.30 Pian del Bruscolo
Sede 32^ Mostra di Colbordolo
Secondaria Montelabbate IIB
Sec. Pian del Bruscolo IC/E IIG
Secondaria Tavullia IIIB

LUIGI GARLANDO

9.00 Pesaro Bibl. S. Giovanni
Primaria Arca delle Colline 5^A
Primaria Giansanti 5^A/B
Secondaria Leopardi IIC
Primaria Papa Giovanni XXIII 5^1
Primaria Sacro Cuore 5^A
Primaria via Fermi 5^C
10.45 Pesaro Bibl. S. Giovanni
Primaria Carducci 5^A/B
Secondaria Galilei IC/D
Primaria Gradara 5^A/B
Secondaria Manzoni IA/B
Primaria via Lamamora 5^A/B

GIUSI QUARENGHI

9.00 Pesaro Bibl. S. Giovanni
Primaria Papa Giovanni XXIII 4^A
Prim. Rodari Pirandello 4^A/B
Primaria Santa Veneranda 4^A
10.45 Pesaro Bibl. S. Giovanni
Primaria Gramsci 4^A/B

GUIDO QUARZO

9.30 Piandimeleto
Castello dei Conti Oliva
Primaria Belforte all'Isauro 2^A
Primaria Carpegna 4^ 5^A
Primaria Frontino 3^A 4^ 5^A
Primaria Lunano 1^ 2^ 3^ 4^ 5^A
Primaria Mercatale 3^A 4^ 5^A
Primaria Piandimeleto 3^A 4^ 5^A
Primaria Sassocorvaro 3^A 4^ 5^A

STEFANO BORDIGLIONI

15.00 Borgo Pace Aula Verde
Prim. Borgo Pace 1^ 2^ 3^ 4^ 5^A
17.00 Mercatello sul Metauro
Biblioteca Comunale
Prim. Mercatello 1^ 2^ 3^ 4^ 5^A

GIUSI QUARENGHI

15.00 Pesaro Bibl. S.Giovanni
P. Missionarie Fanciullezza 2^A

21 MAGGIO

STEFANO BORDIGLIONI

9.00 Acqualagna
Mercato Coperto
P. Acqualagna 2^A/B 3^A/B/C
10.45 Piobbico
S. Rossa Palazzo Brancaleoni
Primaria Apecchio 1^ 2^ 3^ 4^ 5^A
Primaria Piobbico 2^ 3^ 4^A

FRANCESCO D'ADAMO

9.00 Fano Rocca Malatestiana
Sec. Padalino IB/C IIA/E/F
10.45 Fano Rocca Malatestiana
Secondaria Cagli IIIB/C
Secondaria Cantiano IIIE

ANTONIO FERRARA

9.00 Mercatello sul Metauro
Biblioteca Comunale
Sec. Mercatello IC IIC
11.00 Sant'Angelo in Vado
Teatro Zuccari
Sec. Sant'Angelo IA/B IIA/B

GIUSI QUARENGHI

9.30 Cagli Teatro Comunale
Primaria Cagli 5^A/B/C
Prim. Serravalle 1^ 2^ 3^ 4^ 5^A

GUIDO QUARZO

9.30 Pian del Bruscolo
Sede 32^ Mostra di Colbordolo
Primaria Apsella 1^ 2^ 3^A
Primaria Montecchio 3^ t.p.
Primaria Padiglione 3^A/B

BRUNO TOGNOLINI

9.00 Fermignano
Salone Comunale
Primaria Calpino 4^A
Primaria Fermignano 4^A/B
11.00 Urbania Cinema Lux
Prim. Urbania 1^A/B/C 2^A/B/C
Primaria Urbania 4^A/B/C

STEFANO BORDIGLIONI

15.00 Cagli Teatro Comunale
Primaria Cagli 3^A/B/C 4^A/B/C
Primaria Pianello 1^ 2^ 3^ 4^ 5^A
Prim Serravalle 1^ 2^ 3^ 4^ 5^A

ANTONIO FERRARA

16.30 Urbania Cinema Lux
Secondaria Urbania IA/B/C

GIUSI QUARENGHI

15.00 Fano Rocca Malatestiana
Primaria Gentile 3^A/B

GUIDO QUARZO

15.00 Pennabilli Teatro Vittoria
Prim. Casteldelci 1^ 2^ 3^ 4^ 5^A
Primaria di Pennabilli 4^ 5^A
Primaria Pontemessa 1^ 4^ 5^A
Primaria S. Agata Feltria 4^ 5^A
17.00 Novafeltria Aula Einaudi
P.Novafeltria 1^A/B 2^A/B 3^A/B
Primaria Talamello 2^ 3^ 4^A

BRUNO TOGNOLINI

14.30 Urbania Cinema Lux
Primaria Urbania 3^A/B 5^A/B/C
21.00 Cantiano
Sala della Cultura S. Agostino
Primaria Cantiano 1^ 2^ 3^ 4^ 5^A

17.00 Urbania

Biblioteca Comunale
LEGGIMI FORTE
L'importanza della lettura
ad alta voce.
Incontro con **Bruno Tognolini**

21.00 Fano Sala dei Globi
E SULLE CASE IL CIELO
La poesia per bambini e ragazzi
raccontata da **Giusi Quarenghi**

21.00 Novafeltria Aula Einaudi
NELLA CASA
DEL SIGNOR TUONO
Raccontare l'arte ai ragazzi
Incontro con **Guido Quarzo**

22 MAGGIO

STEFANO BORDIGLIONI

9.30 Fratte di Sassofeltrio
Teatro Parrocchiale
Primaria Fratte 3^A 4^ 5^A
Prim. Mercatino Conca 3^A 4^ 5^A
Prim. Montecerignone 3^A 4^ 5^A
Prim. di Montegrignano 3^A 4^ 5^A

FRANCESCO D'ADAMO

9.00 Pesaro Bibl. S. Giovanni
Secondaria Galilei IIA/C
Secondaria Mercatino Conca IIIA
10.45 Pesaro Bibl. S. Giovanni
Secondaria Olivieri IIID/G

ANTONIO FERRARA

8.30 Acqualagna
Mercato Coperto
Secondaria Acqualagna IIA/B/C
11.00 Cagli Teatro Comunale
Secondaria Cagli IB/C
Secondaria Cantiano IE

GUIDO QUARZO

9.00 Borgo Massano
Centro Civico
P. B. Massano 1^ 2^ 3^ 4^ 5^A
10.45 Ca' Lanciarino
Istituto A. Frank
2^A/B 3^A/B 4^B 5^A/B

EMANUELA NAVA

9.30 Gradara Plesso scolastico
Primaria Gradara 4^A/B

BRUNO TOGNOLINI

9.30 Pian del Bruscolo
Sede 32^ Mostra di Colbordolo
Primaria Montelabbate 4^B
Primaria Osteria Nuova 4^A
Primaria Tavullia 3^C
Primaria via Guidi 3^A 3^ t.p.

STEFANO BORDIGLIONI

14.30 Belforte Sala Castello
Primaria Belforte 2^ 4^ 5^A

FRANCESCO D'ADAMO

15.00 Pesaro Bibl. S. Giovanni
Secondaria Leopardi IIA/E/F IIIE

GUIDO QUARZO

15.00 Peglio Centro Congressi
Primaria F. Pratesi1^ 2^ 3^ 4^ 5^A

EMANUELA NAVA

14.00 Pesaro Bibl. S.Giovanni
Primaria Anna Frank 3^A/B
16.00 Pesaro Bibl. S.Giovanni
Primaria Carducci 4^A/B
Primaria Colodi 5^A/B
Primaria Pirandello 3^A/B

BRUNO TOGNOLINI

15.00 Pesaro Bibl S.Giovanni
Primaria Sacro Cuore 4^/5^A

23 MAGGIO

FRANCESCO D'ADAMO

9.30 Pian del Bruscolo
Sede 32^ Mostra di Colbordolo
Secondaria Montelabbate IIIB
Sec. Pian del Bruscolo IB/D/F
Sec. Sant'Angelo in Lizzola IIIA

ANTONIO FERRARA

10.00 Pesaro Bibl. S. Giovanni
Secondaria Leopardi IIIE
Secondaria Mercatino Conca IA

GUIDO QUARZO

9.00 Sant'Angelo in Vado
Teatro Zuccari
Prim. Sant'Angelo 2^A/B 3^A/B
10.45 Sant'Angelo in Vado
Teatro Zuccari
Primaria Piobbico 5^A
Prim. Sant'Angelo 4^A/B 5^A/B

EMANUELA NAVA

9.00 Pesaro Bib. S. Giovanni
Carducci 3^A/B

BRUNO TOGNOLINI

9.00 Fano Rocca Malatestiana
Primaria Centinarola 2^A/B
Primaria Luigi Rossi 3^A/B/C
11.00 Fano Rocca Malatestiana
Prim. Montessori 2^A/B 3^A/B

STEFANO BORDIGLIONI

15.00 Pesaro Bibl. S. Giovanni
Primaria Rodari 2^A/B/C
Primaria Santa Veneranda 2^A
Primaria via Lamamora 2^A/B
17.00 Pesaro Bibl. S. Giovanni
Primaria Carducci 1^A/B/C
Primaria Santa Veneranda 1^A
Primaria Via Fermi 2^A

CAGLI FESTA FINALE

16.00 Cagli Sala del Ridotto
16.30 Consegna Certificati
17.00 Scene leggere
a cura del Teatro delle Isole

FANO FESTA FINALE

14.45 Rocca Malatestiana
15.00 Laboratorio illustrato
a cura di Emanuela Orciari
15.30 Visita Mostra Scolastica
16.30 Presentazione del libro
La strada di Jella, Sinmos Ed.
17.30 Consegna Certificati
18.15 Scene leggere
a cura del Teatro delle Isole

NOVAFELTRIA FESTA FINALE

16.00 Anfiteatro del Parco
16.30 Consegna Certificati
17.00 Scene leggere
a cura del Teatro delle Isole

URBANIA FESTA FINALE

16.00 Cinema Lux
16.30 Consegna Certificati
17.00 Scene leggere
a cura del Teatro delle Isole

24 MAGGIO

PESARO FESTA FINALE

17.30 Biblioteca San Giovanni
18.00 Consegna certificati
18.30 Scene Leggere
a cura del Teatro delle Isole

21.00 Fano Sala dei Globi
IL DRAGO COME REALTA'
Il Fantasy attraverso i secoli
A cura di **Silvana De Mari**

21.00 Fano Sala dei Globi
PER QUESTO
MI CHIAMO GIOVANNI
Immagini e racconti della
Palermo di Giovanni Falcone
Incontro con **Luigi Garlando**

21.00 Fano Sala dei Globi
LEGGIMI FORTE
L'importanza della lettura
ad alta voce
Incontro con **Bruno Tognolini**

21.00 Fano Sala dei Globi
E SULLE CASE IL CIELO
La poesia per bambini e ragazzi
raccontata da **Giusi Quarenghi**

21.00 Novafeltria Aula Einaudi
NELLA CASA
DEL SIGNOR TUONO
Raccontare l'arte ai ragazzi
Incontro con **Guido Quarzo**