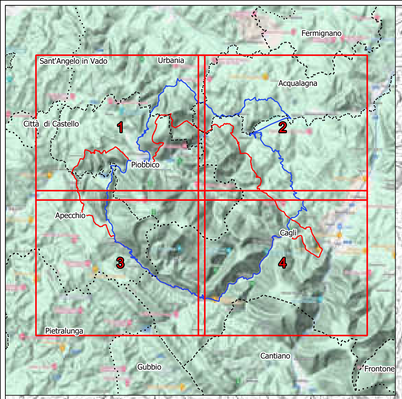

Programma di Sviluppo Rurale della Regione Marche 2014 - 2020

PSR 2014 - 2020 Bando Misura 7 - Sottomisura 7.1

"Predisposizione e aggiornamento Piani di Gestione dei Siti della Rete Natura 2000"

Alla Valle del Metauro

Unione Montana del Catria e Nerone

Piano di Gestione dei Siti Natura 2000

Ambito di pianificazione "D"

ZSC IT5310017 - Monte Nerone e gola di Gorgo a Cerbara
ZPS IT5310030 - Monte Nerone e monti di Montiego

QV	Tav.19-1 Carta delle azioni di piano	
Scala 1:10.000	Formato: A0	Data: Febbraio 2024

Responsabile del progetto:
Dott. For. Paolo Rigoni

StudioSilva s.r.l.

Unione Europea

REGIONE MARCHE

NATURA 2000

Legenda

Limiti comunali

ZSC IT5310017 "Monte Nerone - Gola di Gorgo a Cerbara"

ZPS IT5310030 "Monte Nerone e Monti di Montiego"

AZIONI DI PIANO

Interventi attivi

IA1 - Controllo delle specie legnose nelle aree aperte

IA2 - Contenimento e/o eradicazione di specie vegetali alloctone

IA3 - Incremento degli attuali siti riproduttivi di Bombina pachypus e Triturus carnifex

IA4 - Adozione di misure volte alla protezione degli uccelli dal rischio di elettrocuzione e impatto con le linee elettriche

Linea alta tensione

Linea media-bassa tensione

Regolamentazioni

RE1 - Regolamentazione della fruizione delle grotte

RE2 - Regolamentazione della fruizione delle pareti rocciose

RE4 - Regolamentazione della fruizione in bicicletta

Viabilità carrabile

Trekking e MTB