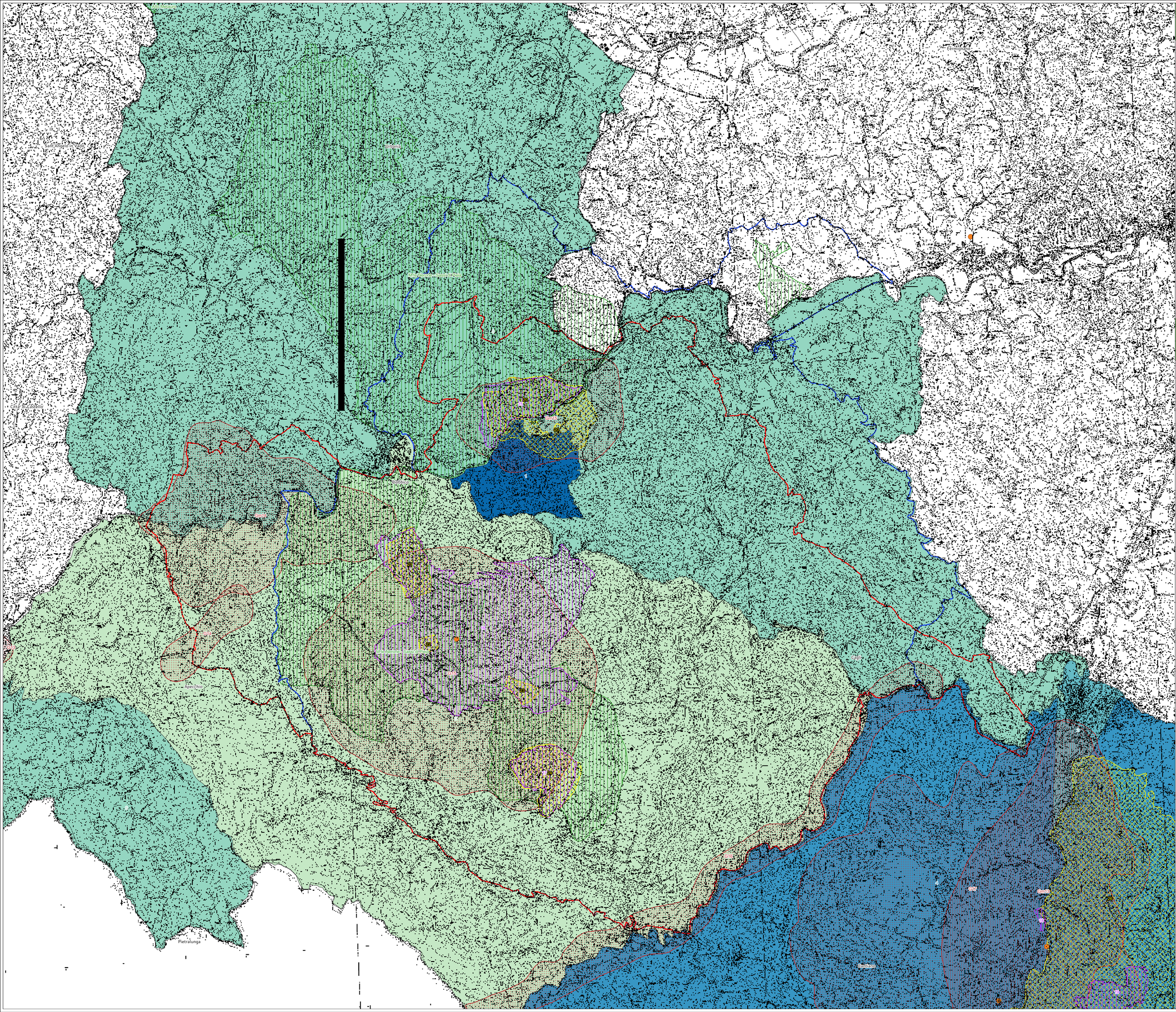

Programma di Sviluppo Rurale della Regione Marche 2014 - 2020

PSR 2014 - 2020 Bando Misura 7 - Sottomisura 7.1

"Predisposizione e aggiornamento Piani di Gestione dei Siti della Rete Natura 2000"

Alla Valle del Metauro

Unione Montana del Catria e Nerone

Area Tecnica - Settore 2 - Servizio Agricoltura Foreste Ambiente

Piano di Gestione dei Siti Natura 2000

Ambito di pianificazione "D"

ZSC IT5310017 - Monte Nerone e gola di Gorgo a Cerbara
ZPS IT5310030 - Monte Nerone e monti di Montiego

QC

Tav.17

Carta dei vincoli

Scala 1:20.000	Formato: A0	Data: Febbraio 2024

Responsabile del progetto:
Dott. For. Paolo Rigoni

StudioSilva s.r.l.

Unione Europea

Legenda

Limiti comunali

ZSC IT5310017 "Monte Nerone - Gola di Gorgo a Cerbara"

ZPS IT5310030 "Monte Nerone e Monti di Montiego"

VINCOLI

Aree con segnalazione di ritrovamenti individuati dal P.P.A.R.

Oasi faunistiche

Emergenze Geologiche (G) e Geomorfologiche (Gm) individuate nel PPAR

Aree floristiche protette

- 9 - Gli Scopi
- 11 - Gola del Furlo
- 12 - Monte Paganuccio
- 13 - Gola della Madonna del Sasso
- 15 - Gola di Gorgo a Cerbara - Balze della Penna
- 16 - Monte Nerone - La Montagnola
- 17 - Fondarca
- 18 - Ponte Alto
- 19 - Ranco Pierello
- 20 - Prati di Tenetra
- 21 - Monte Acuto
- 22 - Prati dell' Infiatoio
- 23 - La Forchetta
- 24 - Monte Catria
- 25 - Balze della Porrara - Scalette
- 28 - Bosco adiacente il torrente Metrogna
- 30 - Serre del Burano

Emergenze naturali riperimetrate con C.R. nr. 7 del 9/9/92

- 17 - Gli Scopi
- 18 - Gola Del Furlo
- 19 - Monte Paganuccio
- 20 - Gola Di Gorgo A Cerbara
- 21 - Valle Dell'Infernaccio
- 22 - Versante Nord-ovest Della Vetta Del Monte Nerone
- 23 - Versante Ovest Della Montagnola
- 24 - Fondarca
- 25 - Serre Del Burano
- 26 - Monti Catria E Acuto
- 28 - Gola Della Madonna Del Sasso

Beni paesaggistici (art. 136 D.Lgs 42/2004)

- Acqualagna Furlo 1-2-3
- APECCHIO-CAGLI-PIOBBICO Massiccio del Monte Nerone
- APECCHIO-CAGLI-PIOBBICO-URBANIA Massiccio del Monte Nerone
- CAGLI Antico abitato
- CAGLI-CANTIANO-FRONTONE-PERGOLA-SERRA S.ABBONDIO Mass. M.Catria
- PIOBBICO Loc. Fosso dell'Eremo