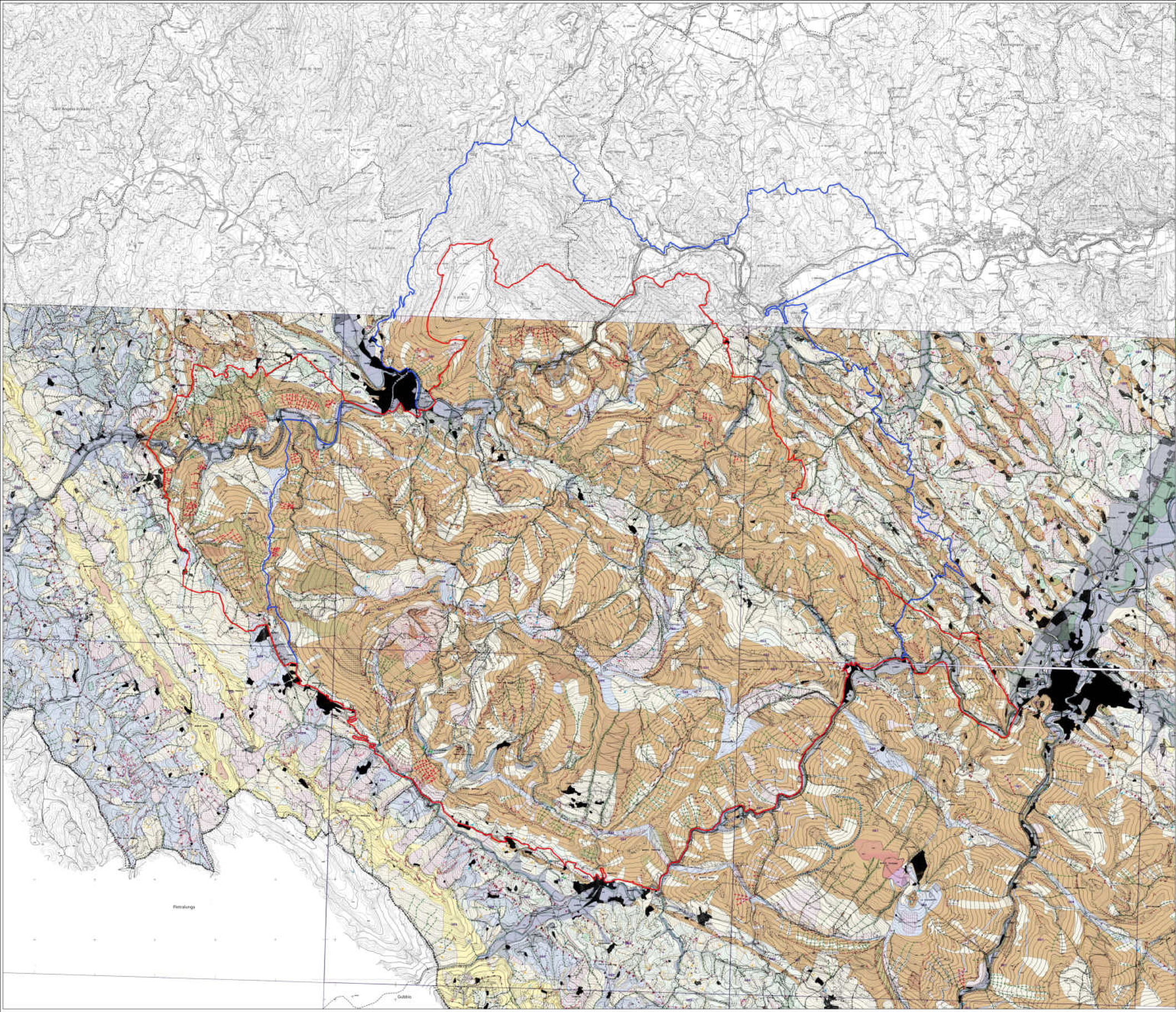

Programma di Sviluppo Rurale della Regione Marche 2014 - 2020
PSR 2014 - 2020 Bando Misura 7 - Sottomisura 7.1
"Predisposizione e aggiornamento Piani di Gestione dei Siti della Rete Natura 2000"

Unione Montana del Catria e Nerone
AREA TECNICA – SETTORE E – SERVIZIO AGRICOLTURA FORESTE AMBIENTE

Alta Valle del Metauro
Unione Montana

Piano di Gestione dei Siti Natura 2000
Ambito di pianificazione "D"

ZSC IT5310017 - Monte Nerone e gola di Gorgo a Cerbara
ZPS IT5310030 - Monte Nerone e monti di Montiego

QC	Tav.14 Carta geomorfologica	
Scala 1:20.000	Formato: A0	Data: Febbraio 2024

StudioSilva s.r.l.

Responsabile del progetto:
Dott. For. Paolo Rigoni

Unione Europea

REGIONE MARCHE

NATURA 2000

Legenda

- Limiti comunali
- ZSC IT5310017 "Monte Nerone - Gola di Gorgo a Cerbara"
- ZPS IT5310030 "Monte Nerone e Monti di Montiego"

LEGENDA
(Al fianco della voce Alta)

GIACITURE
- 66-85 gradi
- 6-25 gradi
- 25-45 gradi
- 0-5 gradi

FORME STRUTTURALI
- Roccia isolata

FORME GRAVITATIVE
- Contropendenza attiva
- Piccola frana attiva
- Piccola frana non attiva
- Contropendenza non attiva

LITOLOGIA DEL SUBSTRATO
- Rocce calcareo arenitiche e gessose (SB1)
- Rocce marnose marnoso pelitiche e pelitiche (SB2)
- Rocce con alternanza di differenti litotipi (SB4)
- Rocce arenitiche (SB5)

DEPOSITI QUATERNARI
- Alluvioni attuali (ghiaie) bnMA1
- Alluvioni e conoidi terrazzate (ghiaie) bnMLH3
- Alluvioni e conoidi terrazzate (ghiaie) bnMMAT
- Alluvioni terr. di Colle Ulboro (ghiaie) bnH2LUC
- Alluvioni e conoidi terrazzate (ciottoli) bnMMAT

- Frana di scorrimento (A)
- Frana di scorrimento (NA)
- Frana di colamento (A)
- Frana di colamento (NA)
- Depositi eluvio colluviali
- Detrito di versante (A)
- Detrito di versante (NA)

FORME GRAVITATIVE
- Area soggetta a sollifluso
- Deformazione gravitativa profonda
- Cono detritico (A)
- Cono detritico (NA)

FORME STRUTTURALI
- Versante di faglia
- Superficie strutturale
- Superficie strutturale degradata

FORME DOVUTE ALLE ACQUE CORRENTI SUPERFICIALI
- Area a calanchi
- Ripiano di erosione
- Glacis di erosione
- Conoide alluvionale (A)
- Conoide alluvionale (NA)
- Area a ruscellamento diffuso
- Area a ruscellamento concentrato

FORME ANTROPICHE
- Terrapieno
- Cassa di espansione delle piene
- Vuoi, con terrai, a muretti o sasp. irrigue
- Area di sbancamento

FORME DOVUTE ALLE ACQUE CORRENTI SUPERFICIALI
- Area di ruscellamento concentrato
- Vallecola a V (A)
- Vallecola a fondo concavo (A)
- Vallecola a fondo concavo (NA)
- Vallecola a fondo piatto (NA)
- Traccia di alveo fluviale abbandonato
- Scarpata di erosione o di terrazzo < 5m (A)
- Scarpata di erosione o di terrazzo < 5m (NA)
- Scarpata di erosione o di terrazzo 5-15m (A)
- Scarpata di erosione o di terrazzo 5-15m (NA)
- Scarpata di erosione o di terrazzo > 15m (A)
- Scarpata di erosione o di terrazzo > 15m (NA)

FORME CARSICHE
- Inghiottitoio
- Cavità a sviluppo vert.

FORME STRUTTURALI
- Faglie incerte o capolite
- Faglie
- Scorrocontinenti incerti o capolti
- Scorrocontinenti
- Scarpata < 5m
- Scarpata 5-25m
- Scarpata > 25m
- Orlo di rilievo monoclinale sul footwall
- Scarpata di linea di faglia
- Cresta in roccia

FORME GRAVITATIVE
- Scarpata di frana di crollo rilevamento (A)
- Scarpata di frana di crollo rilevamento (NA)
- Scarpata di frana di scorrimento (A)
- Scarpata di frana di scorrimento (NA)
- Scarpata di frana per colamento (A)
- Scarpata di frana per colamento (NA)
- Canalone in roccia con scarsità di detrito
- Trincea (A)
- Trincea (NA)
- Canalone in roccia con scarsità di detrito
- Orlo di scarpata di degradazione (A)
- Orlo di scarpata di degradazione (NA)

FORME CARSICHE
- Forra
- Solco di ruscellamento concentrato

FORME CRIONIVALI
- Orlo di nicchia nivale relitta

FORME ANTROPICHE
- Orlo di scarpata antropica (< 2m)
- Orlo di scarpata antropica (> 2m)
- Rilievo stradale o ferroviario
- Argine

IDROGRAFIA
- Corso di acqua perenne

Note: Cartografia derivata dalla Carta geomorfologica della Regione Marche in scala 1:10.000.
La porzione settentrionale della tavola non è coperta in quanto non rilevata nell'ambito della suddetta Carta geomorfologica.