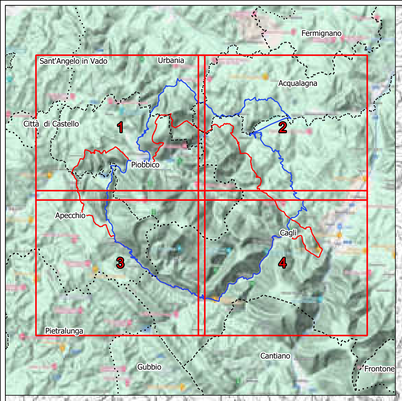

Programma di Sviluppo Rurale della Regione Marche 2014 - 2020

PSR 2014 - 2020 Bando Misura 7 - Sottomisura 7.1

"Predisposizione e aggiornamento Piani di Gestione dei Siti della Rete Natura 2000"

Alta Valle del Metauro

Unione Montana del Catria e Nerone

Piano di Gestione dei Siti Natura 2000

Ambito di pianificazione "D"

ZSC IT5310017 - Monte Nerone e gola di Gorgo a Cerbara
ZPS IT5310030 - Monte Nerone e monti di Montiego

QC

Tav.10-1

Carta degli habitat di interesse comunitario

Scala 1:10.000	Formato: A0	Data: Febbraio 2024

Responsabile del progetto:
Dott. For. Paolo Rigoni

StudioSilva s.r.l.

Unione Europea

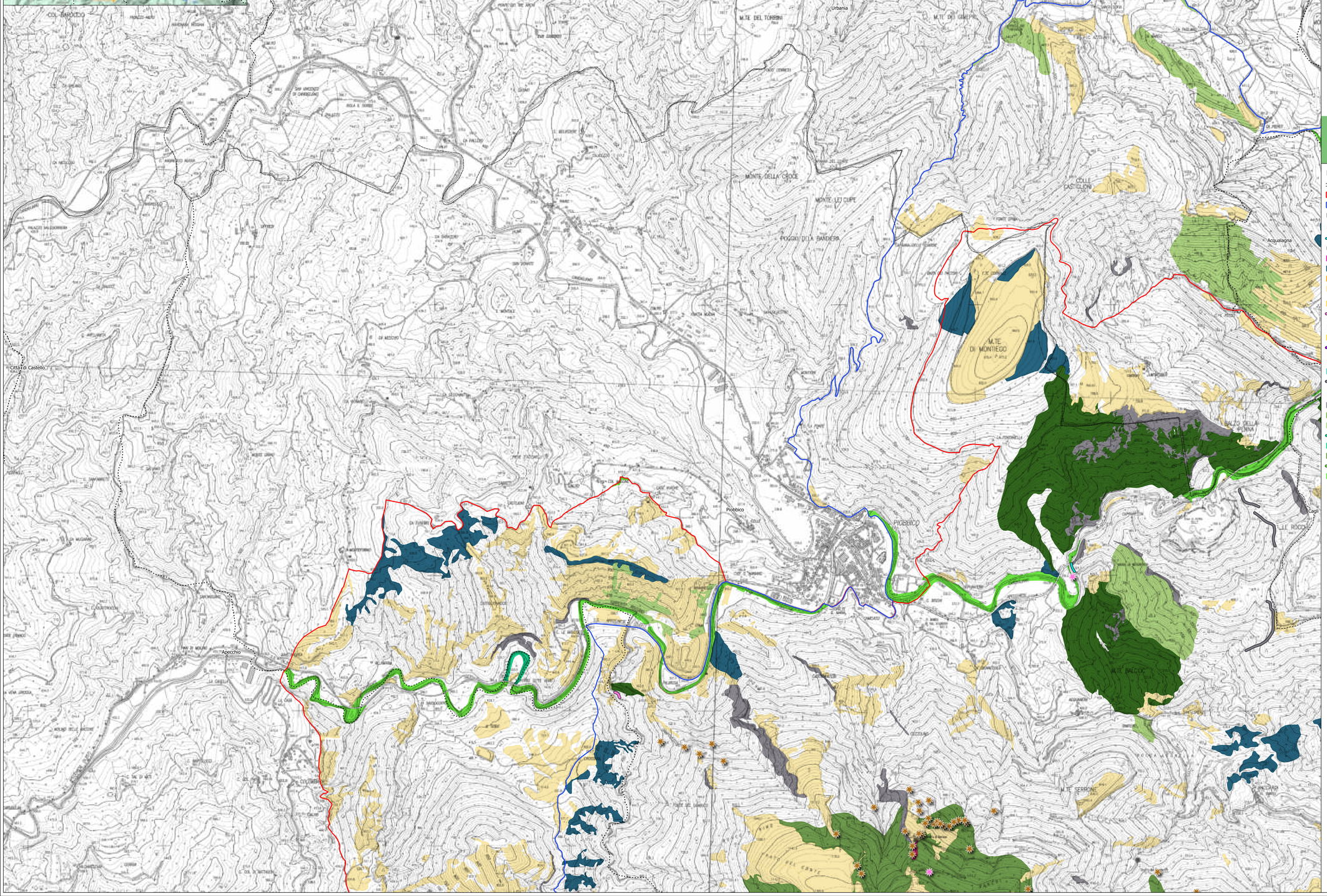

Legenda

- Limiti comunali
- ZSC IT5310017 "Monte Nerone - Gola di Gorgo a Cerbara"
- ZPS IT5310030 "Monte Nerone e Monti di Montiego"

Habitat d'interesse comunitario

- 3140 - Acque oligomesotrofe calcaree con vegetazione bentica di Chara spp.
- 3240 - Fiumi alpini con vegetazione riparia legnosa a Salix eleagnos

UdS-Habitat-Veg_UNION

- 4060 - Lande alpine e boreali
- 5130 - Formazioni a Juniperus communis su lande o prati calcicoli
- 6110* - Formazioni erbose rupicole calcicole o basofile dell'Alysso-Sedion albi
- 6210* - Formazioni erbose secche seminaturali e facies coperte da cespugli su substrato calcareo (Festuco-Brometalia) (*stupenda fioritura di orchidee)
- 6220* - Percorsi substeppici di graminacee e piante annue dei Thero-Brachypodietea
- 6430 - Bordure planiziali, montane e alpine di megaforbie idrofile
- 6220* - Percorsi substeppici di graminacee e piante annue dei Thero-Brachypodietea
- 7220* - Sorgenti pietrificanti con formazione di tufi (Cratoneurion)
- 6510 - Praterie magre da fieno a bassa altitudine (Alopecurus pratensis, Sanguisorba officinalis)
- 8310 - Grotte non ancora sfruttate a livello turistico
- 8210 - Pareti rocciose calcaree con vegetazione casmofitica
- 9180* - Foreste di versanti, ghiaioni e valloni del Tilio-Acerion
- 91AA* - Boschi orientali di quercia bianca
- 91E0* - Foreste alluvionali di Alnus glutinosa e Fraxinus excelsior (Alno-Padion, Alnion incanae, Salicion albae)
- 9210* - Faggeti degli Appennini con Taxus e Ilex
- 92A0 - Foreste a galleria di Salix alba e Populus alba