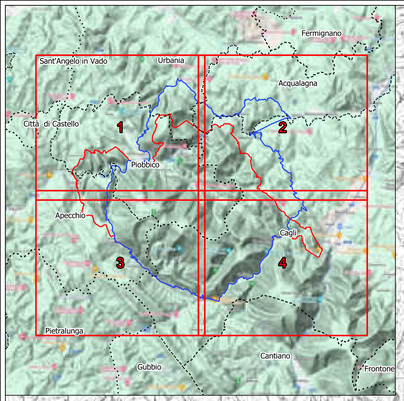

Programma di Sviluppo Rurale della Regione Marche 2014 - 2020

PSR 2014 - 2020 Bando Misura 7 - Sottomisura 7.1

"Predisposizione e aggiornamento Piani di Gestione dei Siti della Rete Natura 2000"

Alta Valle del Metauro

Unione Montana del Catria e Nerone

Piano di Gestione dei Siti Natura 2000

Ambito di pianificazione "D"

ZSC IT5310017 - Monte Nerone e gola di Gorgo a Cerbara
ZPS IT5310030 - Monte Nerone e monti di Montiego

QC	Tav.03-1 Carta fisionomica	
Scala 1:10.000	Formato: A0	Data: Febbraio 2024

Responsabile del progetto:
Dott. For. Paolo Rigoni

StudioSilva s.r.l.

Unione Europea

REGIONE MARCHE

NATURA 2000

Legenda

- Limiti comunali
- ZSC IT5310017 "Monte Nerone - Gola di Gorgo a Cerbara"
- ZPS IT5310030 "Monte Nerone e Monti di Montiego"

Classe fisionomica

Arbusteto
- deciduo
- sempreverde

Bosco
- deciduo
- misto
- rimboschimento sempreverde

Prateria
- aperta discontinua
- chiusa continua

Coltura agraria
- seminativo in rotazione
- impianto arboreo
- laghetto

- Rocce nude, falesie, rupi e affioramenti
- Fiumi e torrenti
- Cava
- Urbanizzato civile
- Strada asfaltata