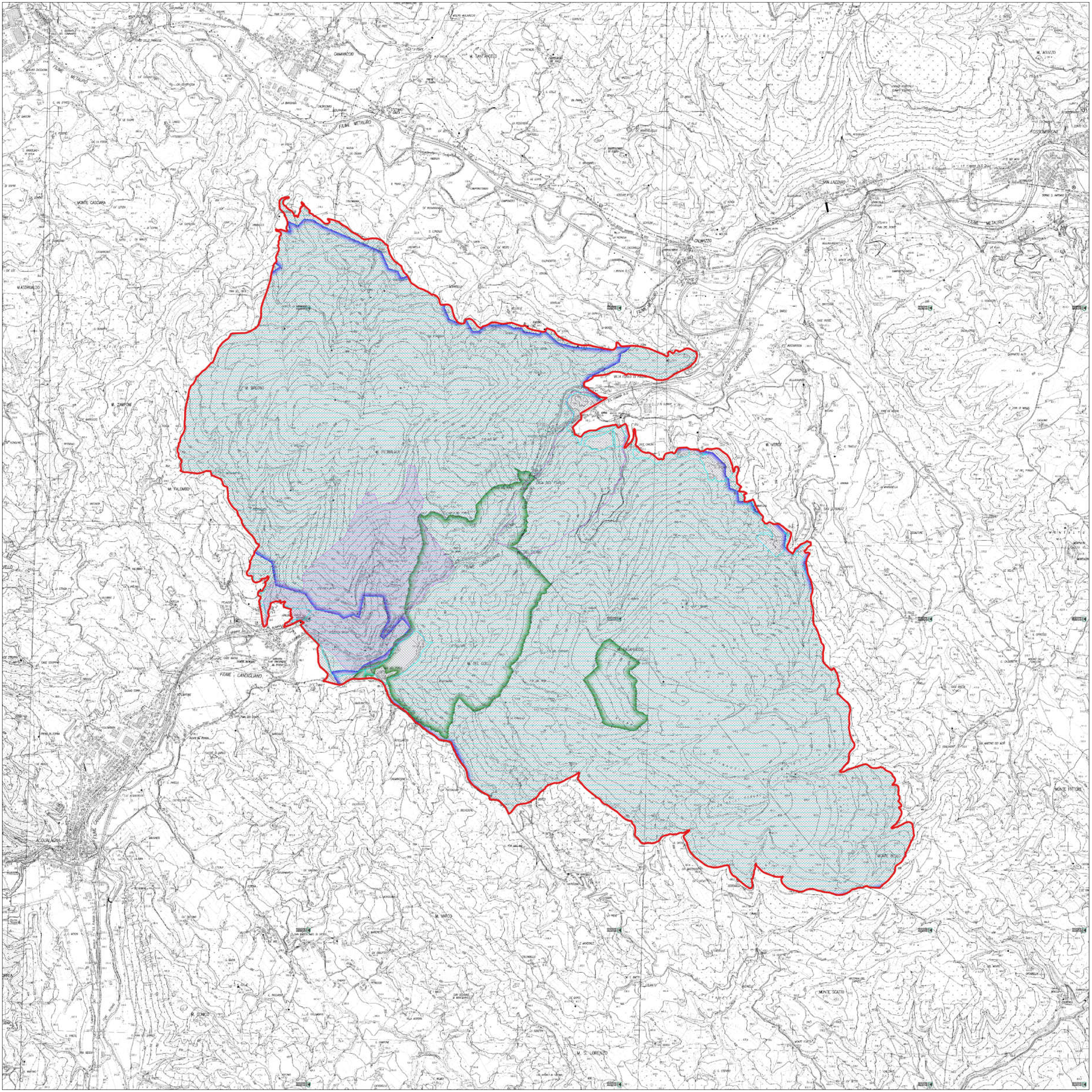

UNIONE MONTANA CATRIA e NERONE

Programma di Sviluppo Rurale 2014-2022

"Fondo europeo agricolo per lo sviluppo rurale: l'Europa investe nelle zone rurali"

Sottomisura 7.1 "Piani di tutela e gestione dei siti Natura 2000"

PIANO DI GESTIONE

ZSC IT5310016

"Gola del Furlo

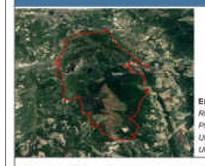

QC-14

CARTA DEI VINCOLI

Scala: *1 : 10.000*

Data: *Febbraio 2024*

Enti gestore:

Riserva Naturale del Furlo

Provincia di Pesaro e Urbino

UM del Catria e Nerone

UM dell'Alta Valle del Metauro

Ilya Studio Associato

Direttore tecnico: Dott. Cristiano Spilinga

Coordinamento tecnico-scientifico: Dott. Silvia Carletti

Adottato:

Approvato:

È TEMPO DI AGRICOLTURA

Unione Europea | Regione Marche

Legenda

- ZSC IT5310016

Vincoli

- Vincolo Idrogeologico - R.D.L. 3267/1923
- Aree floristiche - L.R. 52/1974
- Galassini - D.M. 31/07/1985
- Aree protette - L. 394/1991
- Bellezze naturali - Art. 136 D.lgs 42/2004