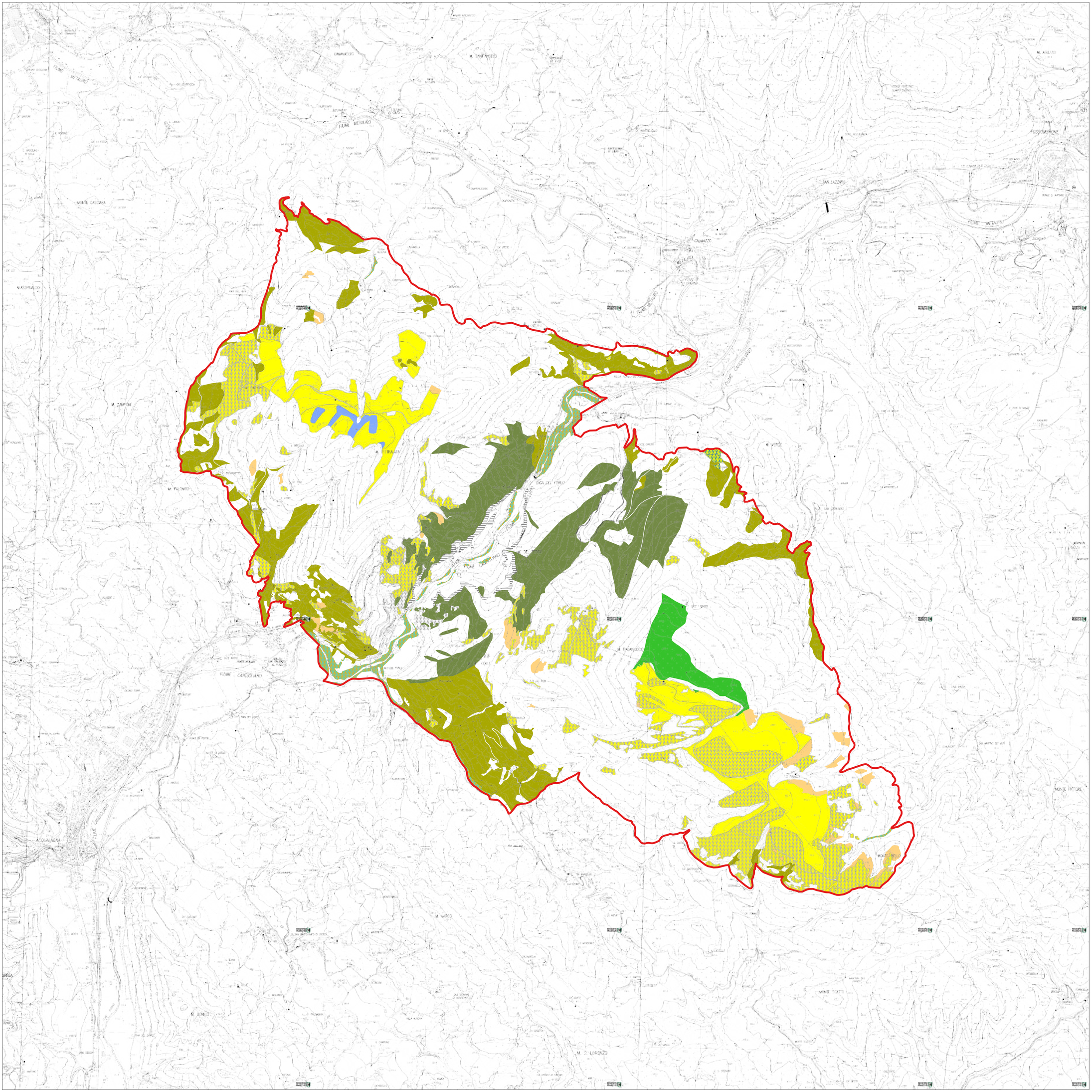

UNIONE MONTANA CATRIA e NERONE

Programma di Sviluppo Rurale 2014-2022

"Fondo europeo agricolo per lo sviluppo rurale: l'Europa investe nelle zone rurali"

Sottomisura 7.1 "Piani di tutela e gestione dei siti Natura 2000"

PIANO DI GESTIONE

ZSC IT5310016

"Gola del Furlo

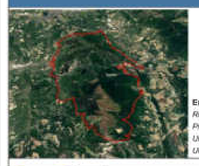

QC-10

CARTA DEGLI HABITAT

Scala: *1 : 10.000*

Data: *Febbraio 2024*

Ente gestore:

Riserva Naturale del Furlo

Provincia di Pesaro e Urbino

UM del Catria e Nerone

UM dell'Alta Valle del Metauro

Direttore tecnico: Dott. Cristiano Spilinga

Coordinamento tecnico-scientifico: Dott. Silvia Carletti

Adottato:

Approvato:

Legenda

ZSC IT5310016

Habitat d'interesse comunitario

Habitat areali

- 5130 - Formazioni a Juniperus communis su lande o prati calcicoli
- 6210* - Formazioni erbose secche seminaturali e facies coperte da cespugli su substrato calcareo (Festuco-Brometalia) (*stupenda fioritura di orchidee)
- 6510 - Praterie magre da fieno a bassa altitudine (Alopecurus pratensis, Sanguisorba officinalis)
- 91AA* - Boschi orientali di quercia bianca
- 9210* - Faggeti degli Appennini con Taxus e Ilex
- 92A0 - Foreste a galleria di Salix alba e Populus alba
- 9340 - Foreste di Quercus ilex e Quercus rotundifolia

Habitat a mosaico

- 8210 - Pareti rocciose calcaree con vegetazione casmofitica

Habitat radi

- 3270 - Fiumi con argini melmosi con vegetazione del Chenopodion rubri p.p e Bidention p.p.; 6430 - Bordure planiziali, montane e alpine di megaforbie idrofile
- 6110* - Formazioni erbose rupicole calcicole o basofile dell'Alysso-Sedion albi; 6220* - Percorsi substeppici di graminacee e piante annue dei Thero-Brachypodietea
- 6220* - Percorsi substeppici di graminacee e piante annue dei Thero-Brachypodietea