Programma di Sviluppo Rurale 2014-2022

"Fondo europeo agricolo per lo sviluppo rurale: l'Europa investe nelle zone rurali"

Sottomisura 7.1 *"Piani di tutela e gestione dei siti Natura 2000"*

PIANO DI GESTIONE

ZSC IT5310014

"Valle Avellana"

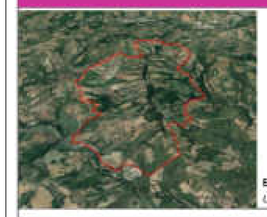

QC-01

INQUADRAMENTO TERRITORIALE

Scala: *1 : 10.000*

Data: *Febbraio 2024*

Ente gestore:
UM Montefeltro

Adottato:

Approvato:

Direttore tecnico: Arch. Fabrizio Cinquini

Coordinamento tecnico-scientifico: Dott. Paolo Perna

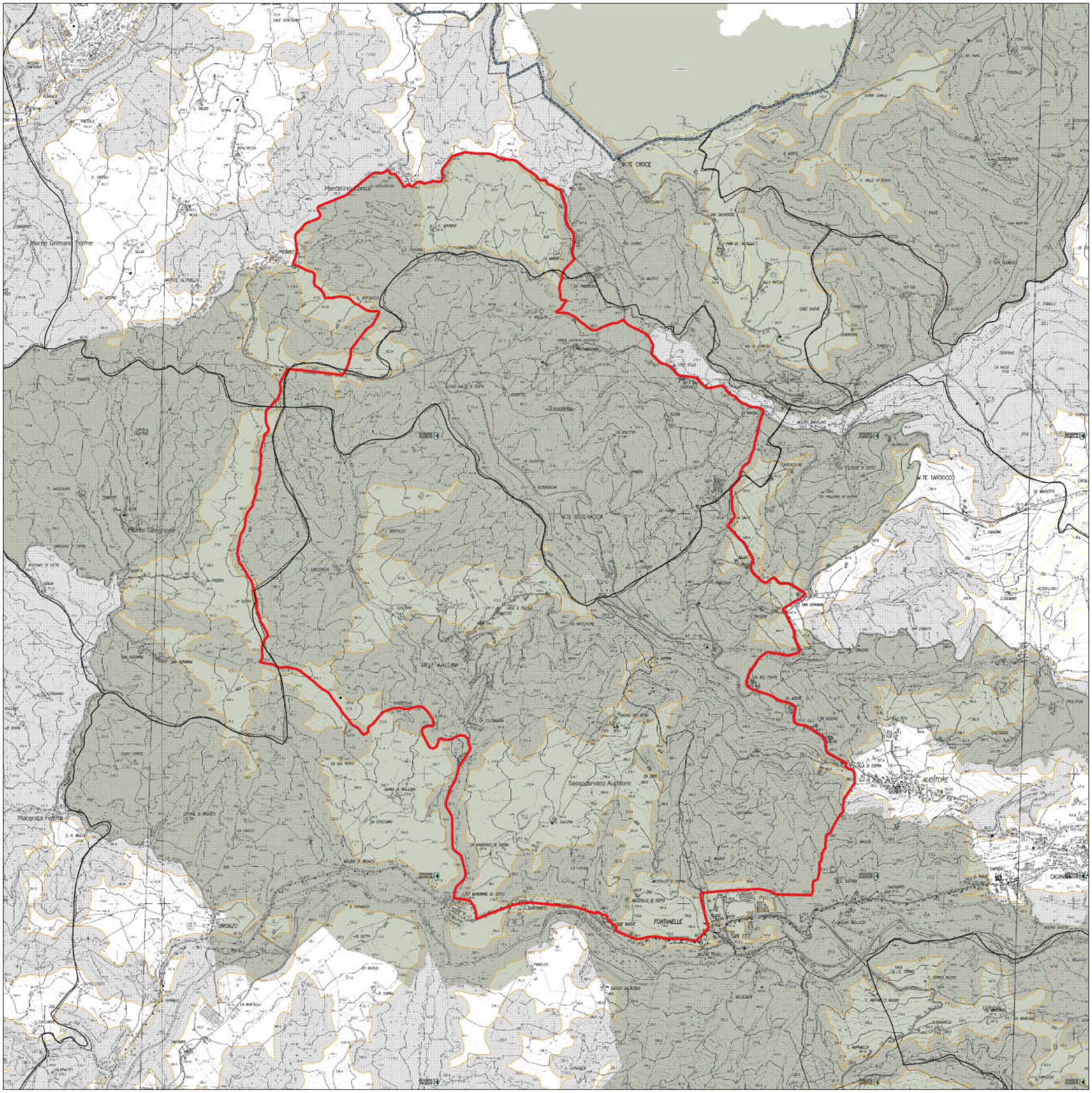

Legenda

ZSC IT5310014

Limiti amministrativi
- Limite regionale
- Limite provinciale
- Limite comunale

REM

Nodi
- Siti Natura 2000

Sistemi di connessione
- Sistema di connessione di interesse regionale
- Stepping stone