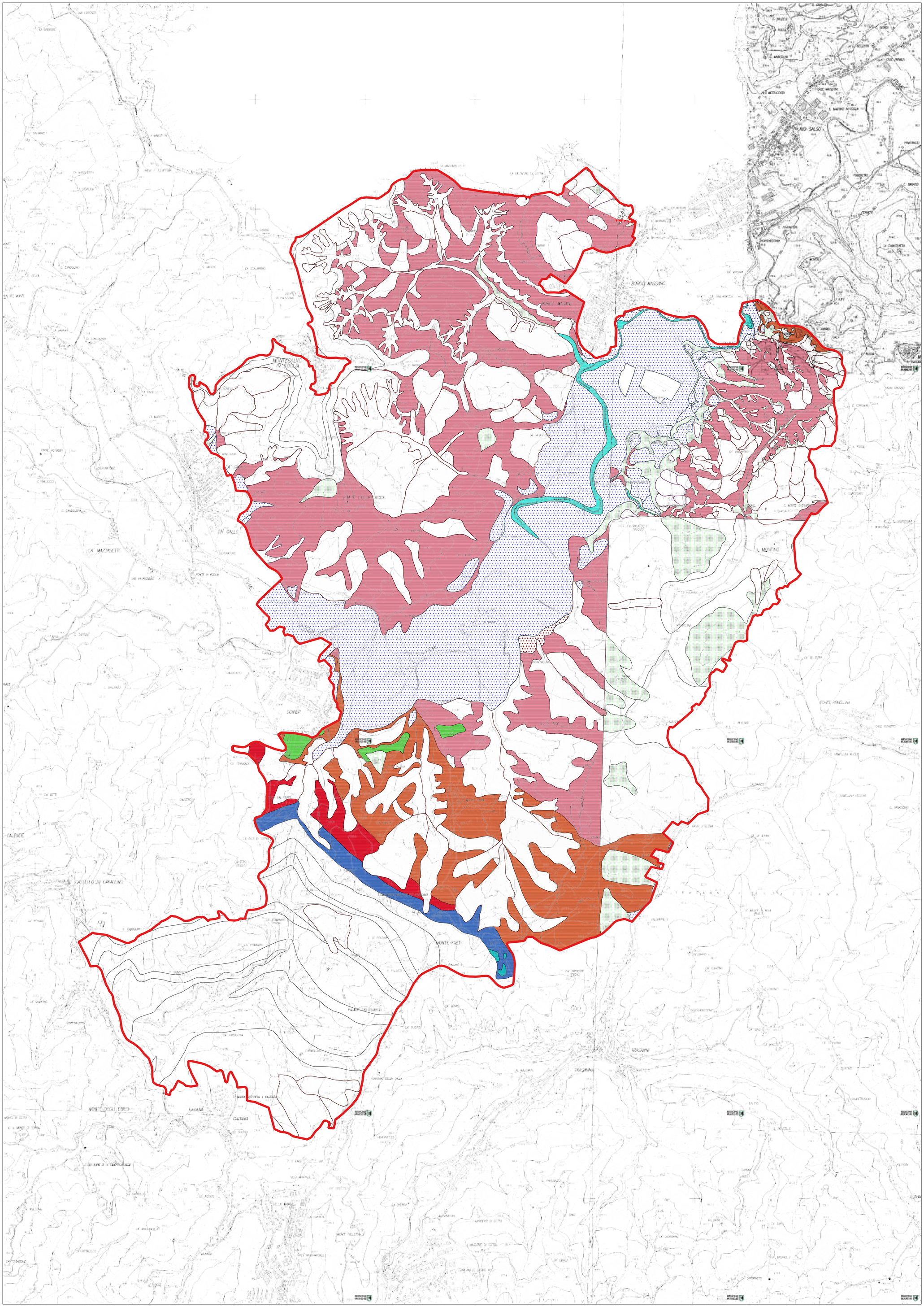

Programma di Sviluppo Rurale 2014-2022

"Fondo europeo agricolo per lo sviluppo rurale: l'Europa investe nelle zone rurali"

Sottomisura 7.1 *"Piani di tutela e gestione dei siti Natura 2000"*

PIANO DI GESTIONE

ZSC IT5310012

"Montecalvo in Foglia"

QC-11

CARTA GEOLOGICA

Scala: *1 : 10.000*

Data: *Febbraio 2024*

Ente gestore:
Provincia di Pesaro e Urbino
UM dell'Alta valle del Metauro

terre

Direttore tecnico: Arch. Fabrizio Cinquini

Coordinamento tecnico-scientifico: Dott. Paolo Perna

Adottato:

Approvato:

È TEMPO DI AGRICOLTURA

Unione Europea / Regione Marche

Legenda

- ZSC IT5310012

Geologia

- Bordo di acquisizione
- Contatto stratigrafico inconforme certo
- Contatto stratigrafico inconforme incerto
- Contatto stratigrafico o litologico
- Contatto stratigrafico o litologico certo
- Contatto stratigrafico o litologico incerto
- Faglia certa
- Faglia sepolta
- Sovrascorrimento principale certo
- Sovrascorrimento sepolto
- ACbn - Depositi alluvionali terrazzati
- FAA - Formazione delle Argille Azzurre
- FCO - Formazione a Colombacci
- FSD - Formazione di San Donato
- GS - Gruppo Gessoso-Solfifera
- GSa - Facies clastica
- MTIbn - Depositi alluvionali terrazzati
- MUSa - Depositi di versante
- MUSa1 - Depositi di frana con indizi di evoluzione
- MUSa1q - Depositi di frana senza indizi di evoluzione
- MUSb - Depositi alluvionali attuali
- MUSb2 - Depositi eluvio-colluviali
- MUSbn - Depositi alluvionali terrazzati