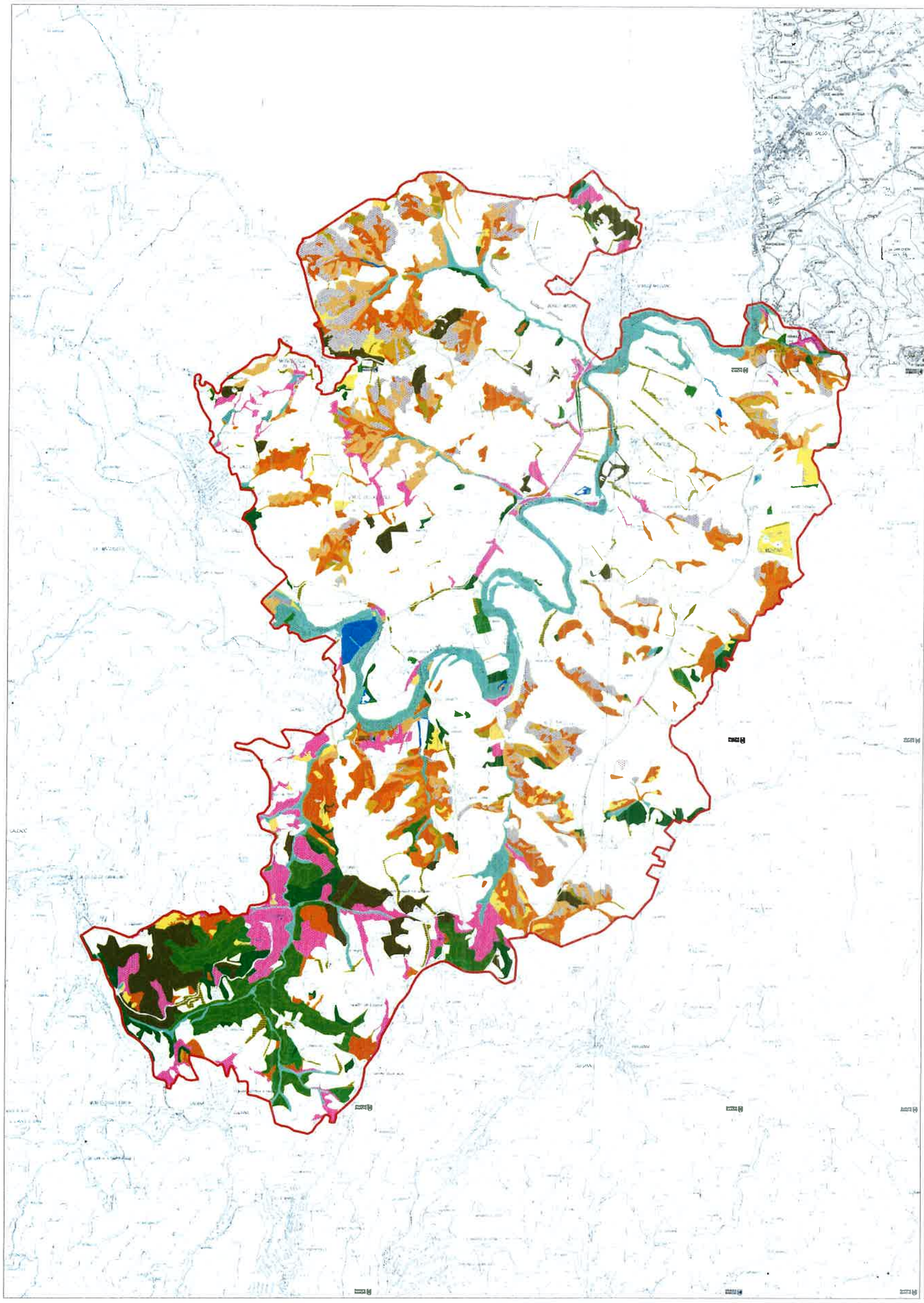

Programma di Sviluppo Rurale 2014-2023

PIANO DI GESTIONE

ZSC IT5310012

"Montecalvo in Foglia"

QC-03

CARTA FISIONOMICA DELLA VEGETAZIONE

Scala: 1: 10.000

Data: Febbraio 2024

Ente gestore

Provincia di Pesaro e Urbino

Unò dei Alta valle del Metauro

terre

Direttore tecnico: Arch. Fabrizio Cinquini

Coordinamento tecnico-scientifico: Dott. Paolo Perna

Adottato:

Approvato:

Legenda

ZSC IT5310012

Fisionomia della vegetazione

- Bosco deciduo di Salix alba L.
- Bosco deciduo di Populus nigra L.
- Bosco deciduo di Ulmus minor Miller
- Bosco deciduo di Quercus pubescens Willd.
- Bosco deciduo di Ostrya carpinifolia Scop.
- Bosco deciduo di Robinia pseudoacacia L.
- Rimboschimento deciduo e/o sempreverde
- Arbusteto deciduo di Arundo donax L.
- Arbusteto deciduo di Salix eleagnos Scop.
- Arbusteto deciduo di Arundo pliniana Turra
- Arbusteto deciduo di Rubus ulmifolius Schott
- Arbusteto deciduo di Cornus sanguinea L.
- Arbusteto deciduo di Prunus spinosa L.
- Arbusteto deciduo di Spartium junceum L.
- Prateria aperta discontinua di Hedysarum coronarium L.
- Prateria chiusa continua di Agropyron repens (L.) Beauv.
- Prateria chiusa continua di Brachypodium rupestre (Host) R. et S.
- Prateria chiusa continua di Bromus erectus Hudson
- Prateria chiusa continua di Inula viscosa (L.) Aiton
- Mosaico di vegetazione delle aree ad erosione rapida dei calanchi
- Vegetazione idofitica di acqua dolce di Phragmites australis (Cav.) Trin.
- Alveo fluviale
- Mosaico di vegetazione dei laghetti
- Filari e siepi decidui
- Impianto arboreo da frutto o da legno
- Coltivi