Programma di Sviluppo Rurale della Regione Marche 2014 - 2020
PSR 2014 - 2020 Bando Misura 7 - Sottomisura 7.1
"Predisposizione e aggiornamento Piani di Gestione dei Siti della Rete Natura 2000"

Alta Valle del Metauro
Unione Montana

Unione Montana del Catria e Nerone
AREA TECNICA - SETTORE 2 - DEMANIO AGRICOLTURA FORESTE AMBIENTE

Piano di Gestione dei Siti Natura 2000
Ambito di pianificazione "D"

ZSC IT5310017 - Monte Nerone e gola di Gorgo a Cerbara
ZPS IT5310030 - Monte Nerone e monti di Montiego

QC	Tav.09-2 Carta geosinfitosociologica	
Scala 1:10.000	Formato: A0	Data: Febbraio 2024

StudioSilva s.r.l.

Responsabile del progetto:
Dott. For. Paolo Rigoni

Unione Europea

REGIONE MARCHE

NATURA 2000

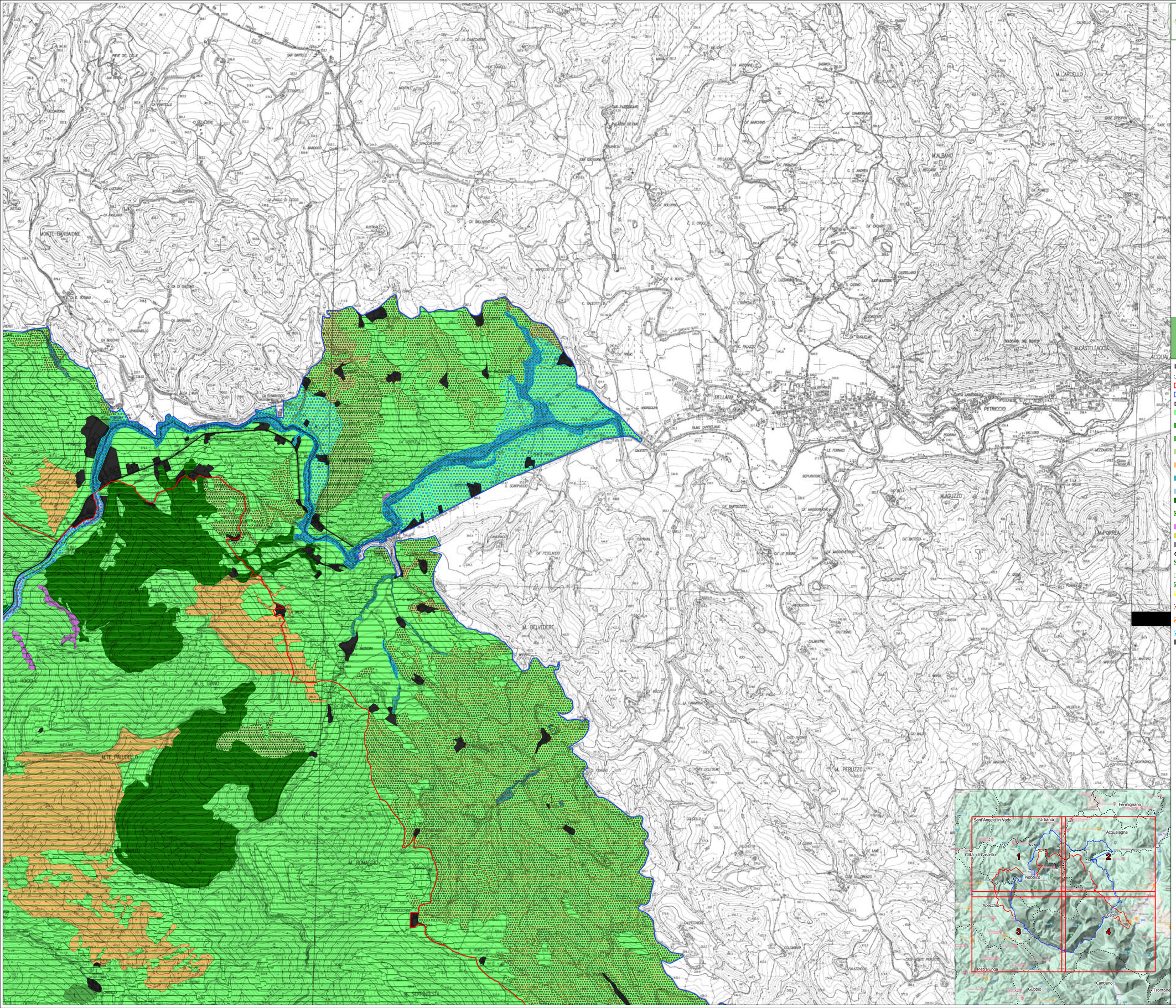

Legenda

- Limiti comunali
- ZSC IT5310017 "Monte Nerone - Gola di Gorgo a Cerbara"
- ZPS IT5310030 "Monte Nerone e Monti di Montiego"

Descrizione serie

- Serie climatofila, neutrobasifila del carpino nero. Scutellario columnae-Ostryo carpinifoliae violo reichenbachianae S
- Serie climatofila, neutrobasifila del faggio. Cardamino kitaibelii-Fago sylvaticae sigmetum
- Serie climatofila, neutrobasifila del faggio. Lathyro veneti-Fago sylvaticae lathyro veneti S
- Serie climatofila, neutrobasifila della roverella. Cytiso sessilifoliae-Querco pubescentis S
- Serie climatofila, subacidofila del cerro. Aceri obtusati-Querco cerridis acero obtusati S
- Serie edafo-igrofila, del pioppo nero. Salici albae-Populo nigrae populo nigrae S
- Serie edafo-igrofila, neutrofila del salice bianco. Rubo ulmifolii-Salicetum albae
- Serie edafo-xerofila, neutrobasifila del leccio. Cephalanthero longifoliae-Querco ilicis lathyro veneti S
- Serie edafo-xerofila, neutrobasifila della roverella. Cytiso sessilifoliae-Querco pubescentis S
- Vegetazione durevole a Saxifraga lingulata Bellardi ssp. australis (Moric.) Pign.
- Vegetazione durevole a Sesleria nitida Ten.
- MICROGEOSIGMETO - .

Geosigmeti

- Elemento di paesaggio vegetale dei substrati arenacei (arenarie del Monte Vicino) del piano bioclimatico mesotemperato superiore
- Elemento di paesaggio vegetale dei substrati calcarei del piano bioclimatico mesotemperato superiore
- Elemento di paesaggio vegetale dei substrati carbonatici del piano bioclimatico supratemperato inferiore
- Elemento di paesaggio vegetale dei substrati marnoso-arenacei del piano bioclimatico mesotemperato superiore
- Elemento di paesaggio vegetale dei substrati marnoso-calcarei del piano bioclimatico mesotemperato superiore
- Elemento di paesaggio vegetale dei substrati pelitico-marnoso-arenacei del piano bioclimatico mesotemperato superiore
- Elemento di paesaggio vegetale delle pianure alluvionali attuali e recenti delle aste fluviali
- Geosigmeto non presente