Programma di Sviluppo Rurale della Regione Marche 2014 - 2020
PSR 2014 - 2020 Bando Misura 7 - Sottomisura 7.1
"Predisposizione e aggiornamento Piani di Gestione dei Siti della Rete Natura 2000"

Alta Valle del Metauro
Unione Montana

Unione Montana del Catria e Nerone
Area tecnica - Settore 2 - Servizio agricoltura foreste ambiente

Piano di Gestione dei Siti Natura 2000
Ambito di pianificazione "D"

ZSC IT5310017 - Monte Nerone e gola di Gorgo a Cerbara
ZPS IT5310030 - Monte Nerone e monti di Montiego

QC	Tav.07-3 Carta fitosociologica	
Scala 1:10.000	Formato: A0	Data: Febbraio 2024

StudioSilva s.r.l.

Responsabile del progetto:
Dott. For. Paolo Rigoni

Unione Europea

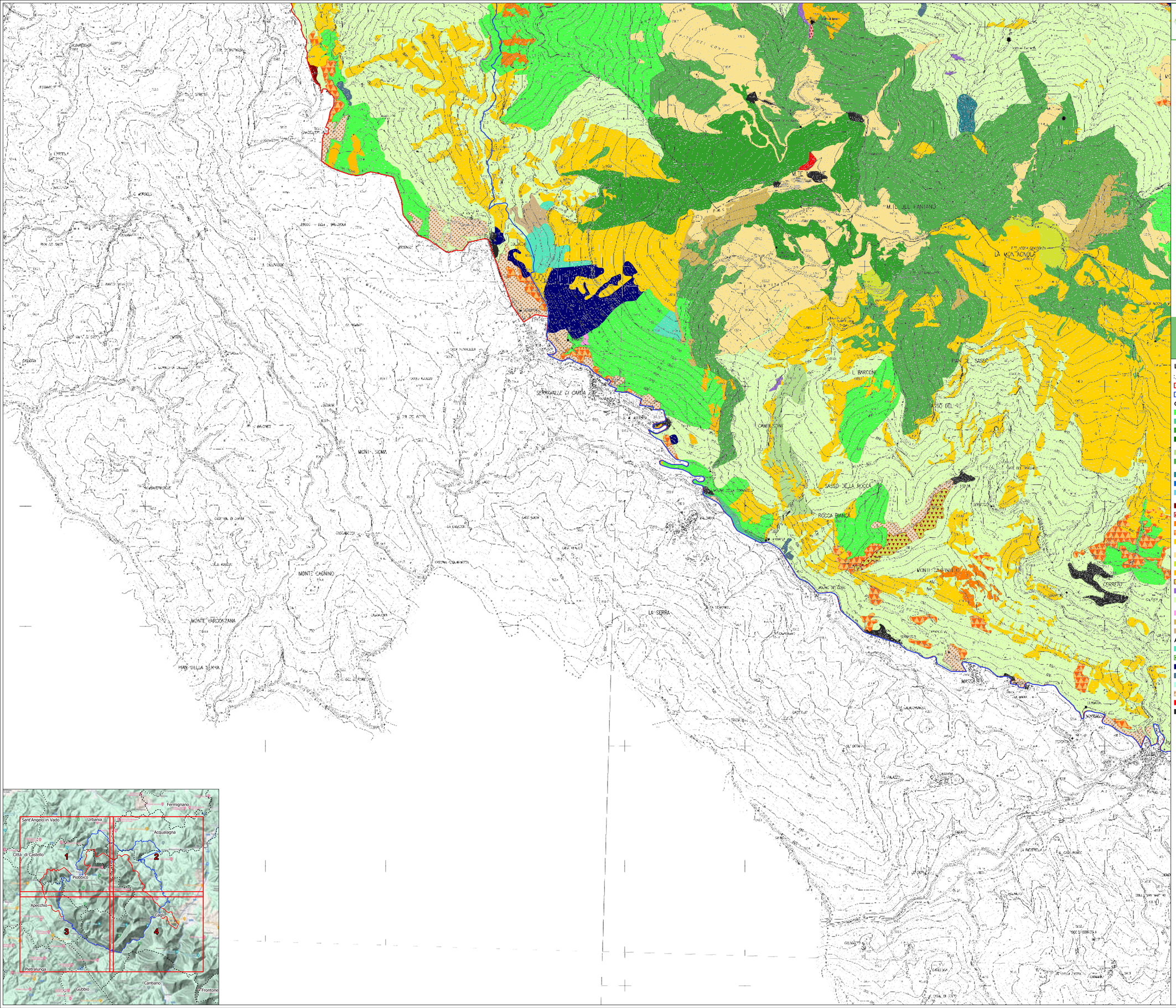

Legenda

- Limiti comunali
- ZSC IT5310017 "Monte Nerone - Gola di Gorgo a Cerbara"
- ZPS IT5310030 "Monte Nerone e Monti di Montiego"

Categorie sintassonomiche

- Aceri obtusati-Quercetum cerris Ubaldi 1989 subass. aceretosum obtusati Ubaldi & Speranza 1982
- Aro italici-Alnetum glutinosae Gafta & Pedrotti 1995
- Cardamino kitaibelii-Fagetum sylvaticae Ubaldi et al. ex Ubaldi 1995
- Cephalanthero longifoliae-Quercetum ilicis Biondi & Venanzoni ex Biondi, Gigante, Pignatelli & Venanzoni 2002 subass. lathyretosum veneti Biondi, Casavecchia & Gigante 2003
- Cytiso sessilifolii-Quercetum pubescentis Blasi, Feoli & Avena 1982
- Lathyro veneti-Fagetum sylvaticae Biondi, Casavecchia, Pinzi, Allegrezza & Baldoni 2002 subass. lathyretosum veneti Biondi et al. 2002
- Ornithogalo sphaerocarpi-Aceretum pseudoplatani Taffetani 2000
- Rubo ulmifolii-Salicetum albae Allegrezza, Biondi & Felici 2006
- Salici albae-Populetum nigrae (Tx. 1931) Meyer-Drees 1936 subass. populetosum nigrae (Tx. 1931) Meyer-Drees 1936
- Prunetalia spinosae Tüxen 1952
- Roso pendulinae-Genistetum radiatae Fortini, Blasi & Di Pietro 1999
- Spartio juncei-Cytisetum sessilifolii Biondi, Allegrezza & Guitian 1988 var. a Juniperus communis ssp. communis
- Spartio juncei-Cytisetum sessilifolii Biondi, Allegrezza & Guitian 1988 var. a Spartium junceum
- Asperulo purpureae-Brometum erecti Biondi & Ballelli ex Biondi, Ballelli, Allegrezza & Zuccarello 1995 subass. asperuletosum purpureae Allegrezza 2003
- Brizo mediae-Brometum erecti Bruno in Bruno & Covarelli corr. Biondi & Ballelli 1982
- Campanulo glomeratae-Cynosuretum cristati Ubaldi 1978
- Centaureo bracteatae-Brometum erecti Biondi, Ballelli, Allegrezza, Guitian & Taffetani 1986
- Festuco circummediterraneae-Arrhenatheretum elatioris Allegrezza 2003
- Saxifrago australis-Trisetetum bertolonii Biondi & Ballelli 1982
- Scutellario columnae-Ostryetum carpinifoliae Pedrotti, Ballelli & Biondi ex Pedrotti, Ballelli, Biondi, Cortini & Orsomando 1980 subass. violetosum reichenbachianae Allegrezza 2003
- Senecio erucifolii-Inuletum viscosae Biondi & Allegrezza 1996
- Seslerio nitidae-Brometum erecti Bruno in Bruno & Covarelli 1968
- Trifolio scabri-Hypochoeridetum achyrophori Lapraz ex Biondi, Izco, Balleli & Formica 1997

Altre categorie

- Bosco misto di Ostrya carpinifolia Scop.
- Bosco misto di Quercus pubescens Willd.
- Rimboschimento sempreverde a pino nero
- Rocce nude, falesie, rupi e affioramenti
- Fiumi e torrenti
- Aree agricole
- Cava
- Urbanizzato civile