Programma di Sviluppo Rurale della Regione Marche 2014 - 2020
PSR 2014 - 2020 Bando Misura 7 - Sottomisura 7.1
"Predisposizione e aggiornamento Piani di Gestione dei Siti della Rete Natura 2000"

Alta Valle del Metauro
Unione Montana

Unione Montana del Catria e Nerone
AREA TECNICA - SETTORE 2 - SERVIZIO AGRICOLTURA FORESTE AMBIENTE

Piano di Gestione dei Siti Natura 2000
Ambito di pianificazione "D"

ZSC IT5310017 - Monte Nerone e gola di Gorgo a Cerbara
ZPS IT5310030 - Monte Nerone e monti di Montiego

QC	Tav.06-3 Carta dei geosigmeti	
Scala 1:10.000	Formato: A0	Data: Febbraio 2024

StudioSilva s.r.l.

Responsabile del progetto:
Dott. For. Paolo Rigoni

Unione Europea

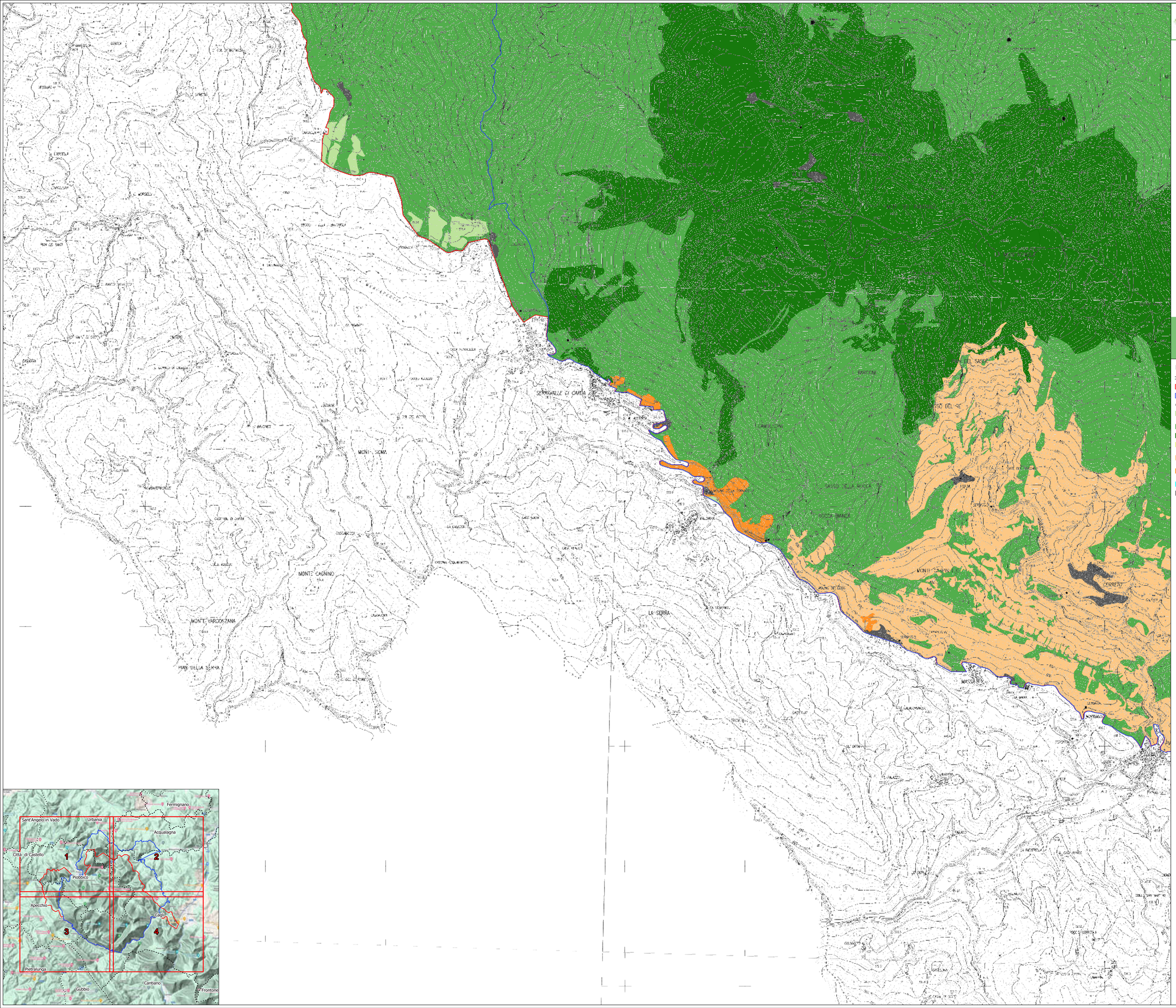

Legenda

- Limiti comunali
- ZSC IT5310017 "Monte Nerone - Gola di Gorgo a Cerbara"
- ZPS IT5310030 "Monte Nerone e Monti di Montiego"

Geosigmeti

- Elemento di paesaggio vegetale dei substrati arenacei (arenarie del Monte Vicino) del piano bioclimatico mesotemperato superiore
- Elemento di paesaggio vegetale dei substrati calcarei del piano bioclimatico mesotemperato superiore
- Elemento di paesaggio vegetale dei substrati carbonatici del piano bioclimatico supratemperato inferiore
- Elemento di paesaggio vegetale dei substrati marnoso-arenacei del piano bioclimatico mesotemperato superiore
- Elemento di paesaggio vegetale dei substrati marnoso-calcarei del piano bioclimatico mesotemperato superiore
- Elemento di paesaggio vegetale dei substrati pelitico-marnoso-arenacei del piano bioclimatico mesotemperato superiore
- Elemento di paesaggio vegetale delle pianure alluvionali attuali e recenti delle aste fluviali
- Geosigmeto non presente