**Programma di Sviluppo Rurale della Regione Marche 2014 - 2020**
PSR 2014 - 2020 Bando Misura 7 - Sottomisura 7.1
"Predisposizione e aggiornamento Piani di Gestione dei Siti della Rete Natura 2000"

Alta Valle del Metauro
Unione Montana

Unione Montana del Catria e Nerone
Area tecnica - Settore 2 - Servizio agricoltura foreste ambiente

**Piano di Gestione dei Siti Natura 2000**
**Ambito di pianificazione "D"**

## ZSC IT5310017 - Monte Nerone e gola di Gorgo a Cerbara
## ZPS IT5310030 - Monte Nerone e monti di Montiego

| QC | Tav.03-4<br>Carta fisionomica | |
|---|---|---|
| Scala 1:10.000 | Formato: A0 | Data: Febbraio 2024 |


StudioSilva s.r.l.

**Responsabile del progetto:**
Dott. For. Paolo Rigoni


Unione Europea

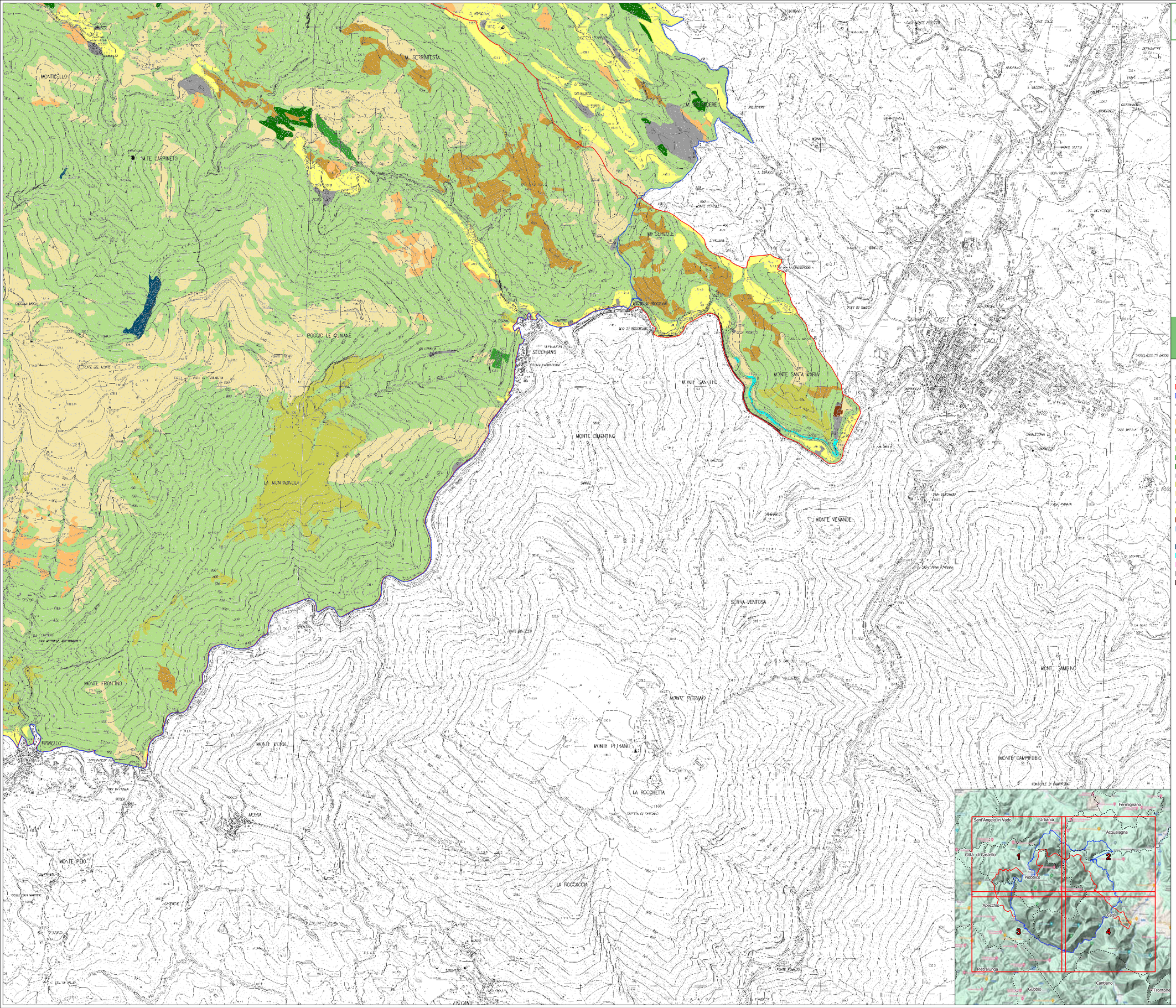





## Legenda

- Limiti comunali
- ZSC IT5310017 "Monte Nerone - Gola di Gorgo a Cerbara"
- ZPS IT5310030 "Monte Nerone e Monti di Montiego"

**Classe fisionomica**

Arbusteto
- deciduo
- sempreverde

Bosco
- deciduo
- misto
- rimboschimento sempreverde

Prateria
- aperta discontinua
- chiusa continua

Coltura agraria
- seminativo in rotazione
- impianto arboreo
- laghetto

- Rocce nude, falesie, rupi e affioramenti
- Fiumi e torrenti
- Cava
- Urbanizzato civile
- Strada asfaltata