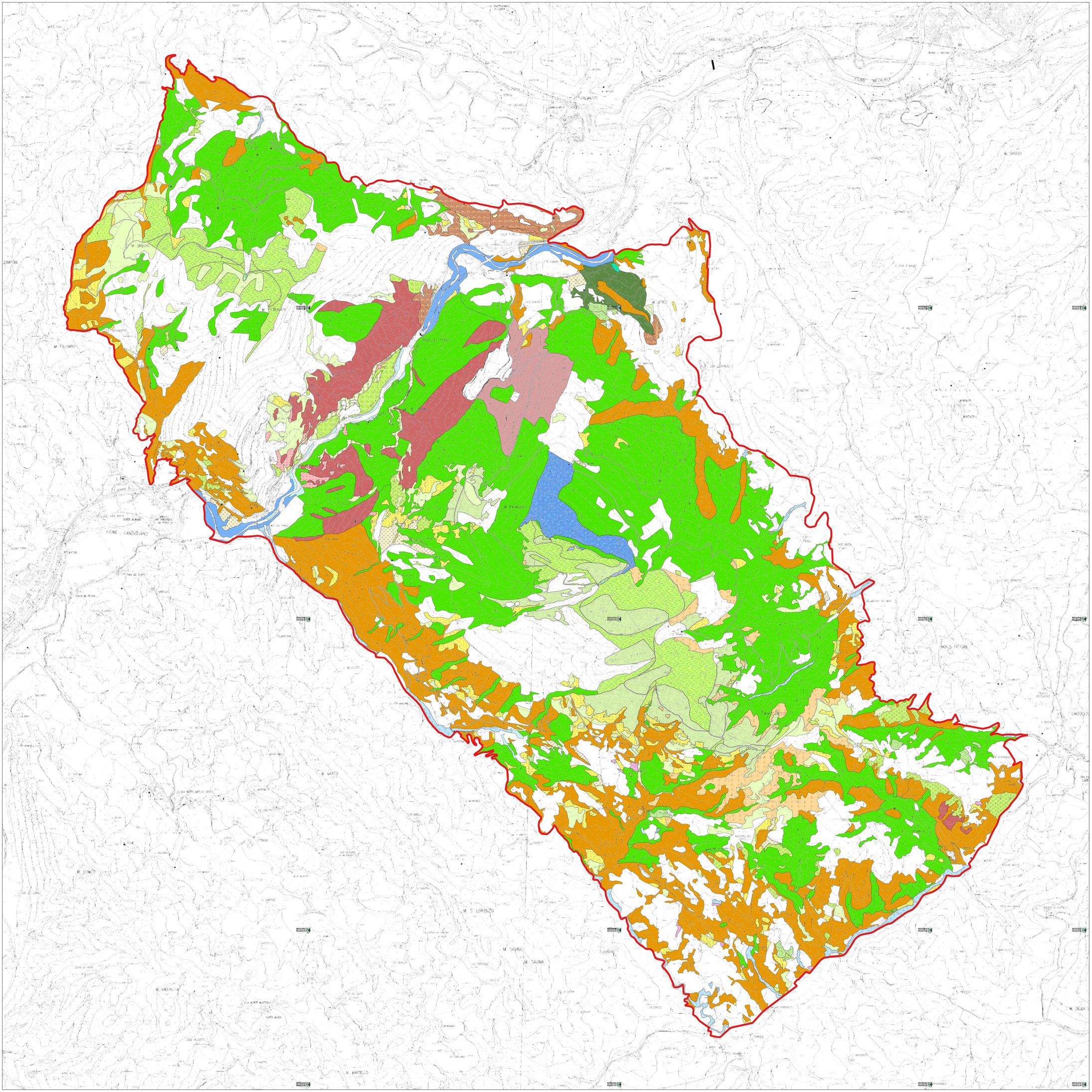

UNIONE MONTANA CATRIA e NERONE

Programma di Sviluppo Rurale 2014-2022

"Fondo europeo agricolo per lo sviluppo rurale: l'Europa investe nelle zone rurali"

Sottomisura 7.1 "Piani di tutela e gestione dei siti Natura 2000"

PIANO DI GESTIONE

ZSC IT5310029

"Furlo

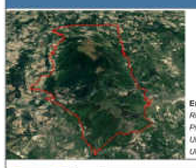

QC-07 CARTA FITOSOCIOLOGICA

Scala: *1 : 10.000*

Data: *Febbraio 2024*

Enti gestore:

Riserva Naturale del Furlo

Provincia di Pesaro e Urbino

UM del Catria e Nerone

UM dell'Alta Valle del Metauro

Ilyla

Adottato:

Approvato:

Direttore tecnico: Dott. Cristiano Spilinga

Coordinamento tecnico-scientifico: Dott. Silvia Carletti

È TEMPO DI AGRICOLTURA

Unione Europea | Regione Marche

Legenda

ZPS IT5310029

Boschi

- Cyclamino hederifolii-Quercetum ilicis Biondi, Casavecchia & Gigante 2003 subass. cyclaminetosum hederifolii Biondi, Casavecchia & Gigante 2003
- Cephalanthero longifoliae-Quercetum ilicis Biondi & Venanzoni ex Biondi, Gigante, Pignatelli & Venanzoni 2002 subass. lathyretosum veneti Biondi, Casavecchia & Gigante 2003
- Roso sempervirentis-Quercetum virgilianae Biondi 1986 corr. Biondi, Casavecchia & Pesaresi 2010 subass. cotinetosum coggygriae Allegrezza, Baldoni, Biondi & Taffetani 2002
- Roso sempervirentis-Quercetum virgilianae Biondi 1986 corr. Biondi, Casavecchia & Pesaresi 2010 subass. ericetosum arboreae Taffetani 2000
- Cytiso sessilifolii-Quercetum pubescentis Blasi, Feoli & Avena 1982
- Asparago acutifolii-Ostryetum carpinifoliae Biondi 1986 subass. asparagetosum acutifolii Biondi, Casavecchia, Pesaresi & Pinzi 2010
- Anemono trifoliae-Ostryetum carpinifoliae Biondi, Casavecchia, Pesaresi & Pinzi 2010
- Scutellario columnae-Ostryetum carpinifoliae Pedrotti, Ballelli & Biondi ex Pedrotti, Ballelli, Biondi, Cortini & Orsomando 1980 subass. violetosum reichenbachianae Allegrezza 2003
- Carpino betuli-Coryletum avellanae Ballelli, Biondi & Pedrotti1979
- Lathyro veneti-Fagetum sylvaticae Biondi, Casavecchia, Pinzi, Allegrezza & Baldoni 2002 subass. carpinetosum betuli Biondi et al. 2002
- Aggr. a Populus nigra o Populus alba o Salix alba
- Populetum albae Br.-Bl. 1931
- Salici albae-Populetum nigrae (Tx. 1931) Meyer-Drees 1936 subass. populetosum nigrae (Tx. 1931) Meyer-Drees 1936
- Rubo ulmifolii-Salicetum albae Allegrezza, Biondi & Felici 2006

Mantelli e arbusti

- Junipero oxycedri-Cotinetum coggygriae Biondi, Allegrezza & Guitian 1988 var. ad Erica arborea
- Spartio juncei-Cytisetum sessilifolii Biondi, Allegrezza & Guitian 1988 var. a Spartium junceum
- Spartio juncei-Cytisetum sessilifolii Biondi, Allegrezza & Guitian 1988 var. a Juniperus oxycedrus
- Juniperetum oxycedri-communis ass. nova
- Aggr. a Rubus ulmifolius
- Cytiso sessilifolii-Crataegetum lavigatae Catorci & Orsomando 2001 subass. cornetosum maris Biondi, Pinzi & Gubellini 2004

Garighe

- Cephalario leucanthae-Saturejetum montanae Allegrezza, Biondi, Formica & Ballelli 1997 subass. cephalarietosum leucanthae subass. nova
- Potentillo arenariae-Artemisietum albae ass. nova

Formazioni prative e pascolive

- Asperulo purpureae-Brometum erecti Biondi & Ballelli ex Biondi, Ballelli, Allegrezza & Zuccarello 1995 subass. asperuletosum purpureae Allegrezza 2003
- Helianthemo apenninae-Festucetum circummediterranae ass. nova
- Brizo mediae-Brometum erecti Bruno in Bruno & Covarelli corr. Biondi & Ballelli 1982
- Centaureo bracteatae-Brometum erecti Biondi, Ballelli, Allegrezza, Guitian & Taffetani 1986
- Colchico lusitani-Cynosuretum cristati Biondi & Ballelli 1995
- Festuco circummediterraneae-Arrhenatheretum elatioris Allegrezza 2003
- Agropyro repentis-Dactyletum glomeratae (Ubaldi 1976) em. Ubaldi, Puppi & Speranza 1983

Mosaici di vegetazione

- Moehringio papulosae-Potentilletum caulescentis; Aggr. a Adiantum capillus-veneris; Cephalario leucanthae-Saturejetum montanae seslerietosum apenninae