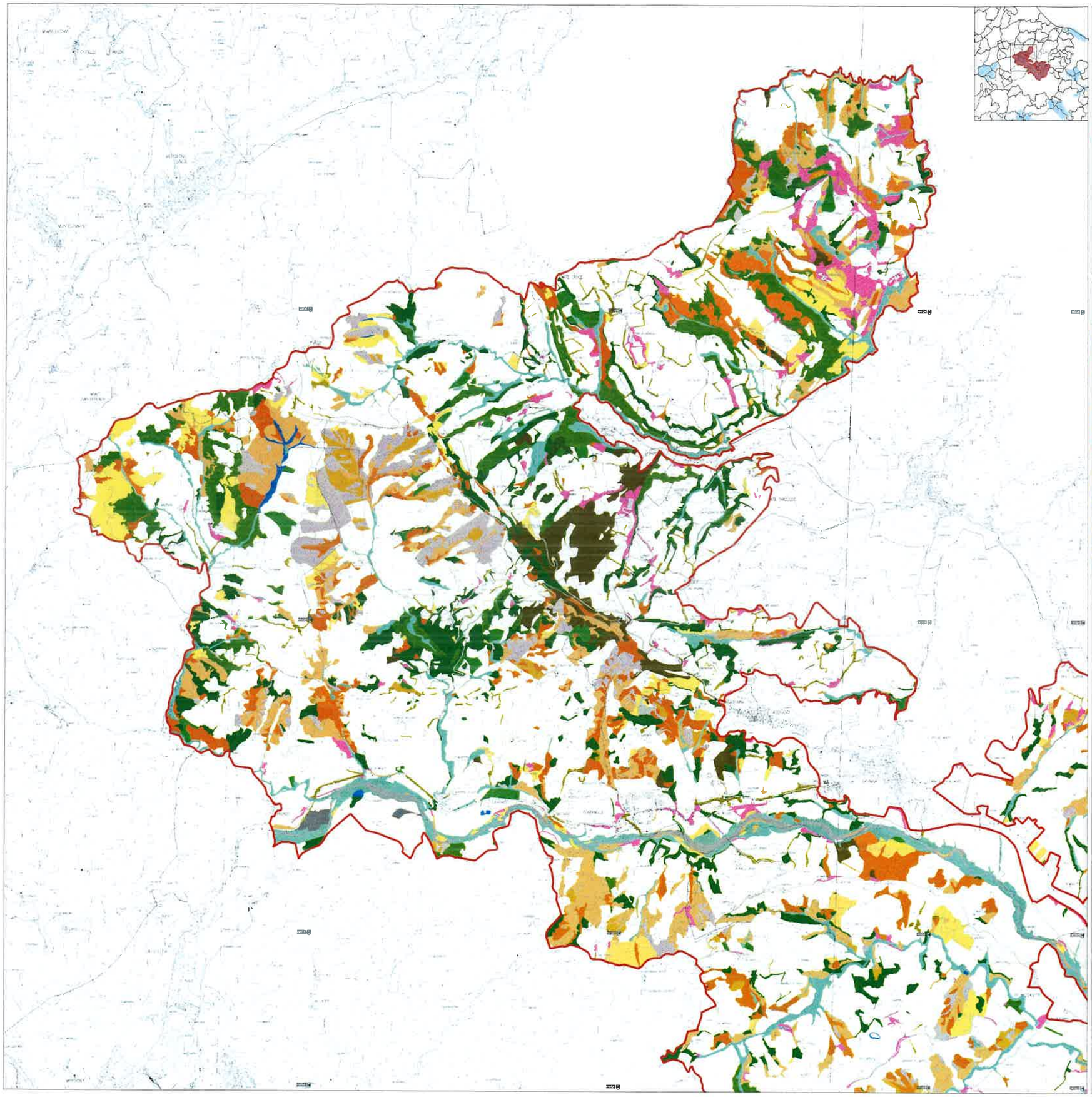

Programma di Sviluppo Rurale 2014-2022

"Fondo europeo agricolo per lo sviluppo rurale: l'Europa investe nelle zone rurali"

Sottomisura 7.1 "Piani di tutela e gestione dei siti Natura 2000"

PIANO DI GESTIONE

ZPS IT5310025

"Calanchi e praterie aride della media valle del Foglia

QC-03
CARTA FISIONOMICA DELLA VEGETAZIONE
Nord-Ovest

Scala: 1 : 10.000
Data: Febbraio 2021

Ente gestore
Provincia di Pesaro e Urbino
Ufficio dell'Alta valle del Metauro
Ufficio Montefeltro

Direttore tecnico: Arch. Fabrizio Crescenzi

Coordinamento tecnico-scientifico: Dott. Paolo Perna

Adottato

Approvato

Legenda

ZPS IT5310025

Fisionomia della vegetazione

- Bosco deciduo di Salix alba L.
- Bosco deciduo di Populus nigra L.
- Bosco deciduo di Ulmus minor Miller
- Bosco deciduo di Quercus pubescens Willd.
- Bosco deciduo di Ostrya carpinifolia Scop.
- Bosco deciduo di Quercus cerris L.
- Bosco deciduo di Robinia pseudoacacia L.
- Rimboschimento deciduo e/o sempreverde
- Arbusteto deciduo di Arundo donax L.
- Arbusteto deciduo di Salix eleagnos Scop.
- Arbusteto deciduo di Arundo plinienis Turra
- Arbusteto deciduo di Rubus ulmifolius Schott
- Arbusteto deciduo di Cornus sanguinea L.
- Arbusteto deciduo di Prunus spinosa L.
- Arbusteto deciduo di Rosa canina L. sensu Boulenger
- Arbusteto deciduo di Spartium junceum L.
- Prateria aperta discontinua di Bromus erectus Huds.
- Prateria aperta discontinua di Hedysarum coronarium L.
- Prateria chiusa continua di Agropyron repens (L.) Beauv
- Prateria chiusa continua di Brachypodium rupestre (Host) R. et S.
- Prateria chiusa continua di Bromus erectus Huds.
- Prateria chiusa continua di Inula viscosa (L.) Aiton
- Mosaico di vegetazione delle aree ad erosione rapida dei calanchi
- Mosaico di vegetazione erbacea dei greti ghiaiosi
- Vegetazione erbacea d'acqua dolce di Phragmites australis (Cav.) Trin.
- Alveo fluviale
- Mosaico di vegetazione dei laghetti
- Filari e siepi cedui
- Impianto arboreo da frutto e da legno
- Colture
- Superfici artificiali