



Alta Valle del Metauro
Unione Montana

SCHEDA n° 54
Gelso bianco a Cà Bigaro
Comune di Urbania (PU)



Sistema Informativo della Montagna

Corpo Forestale dello Stato - Comando Regionale Marche

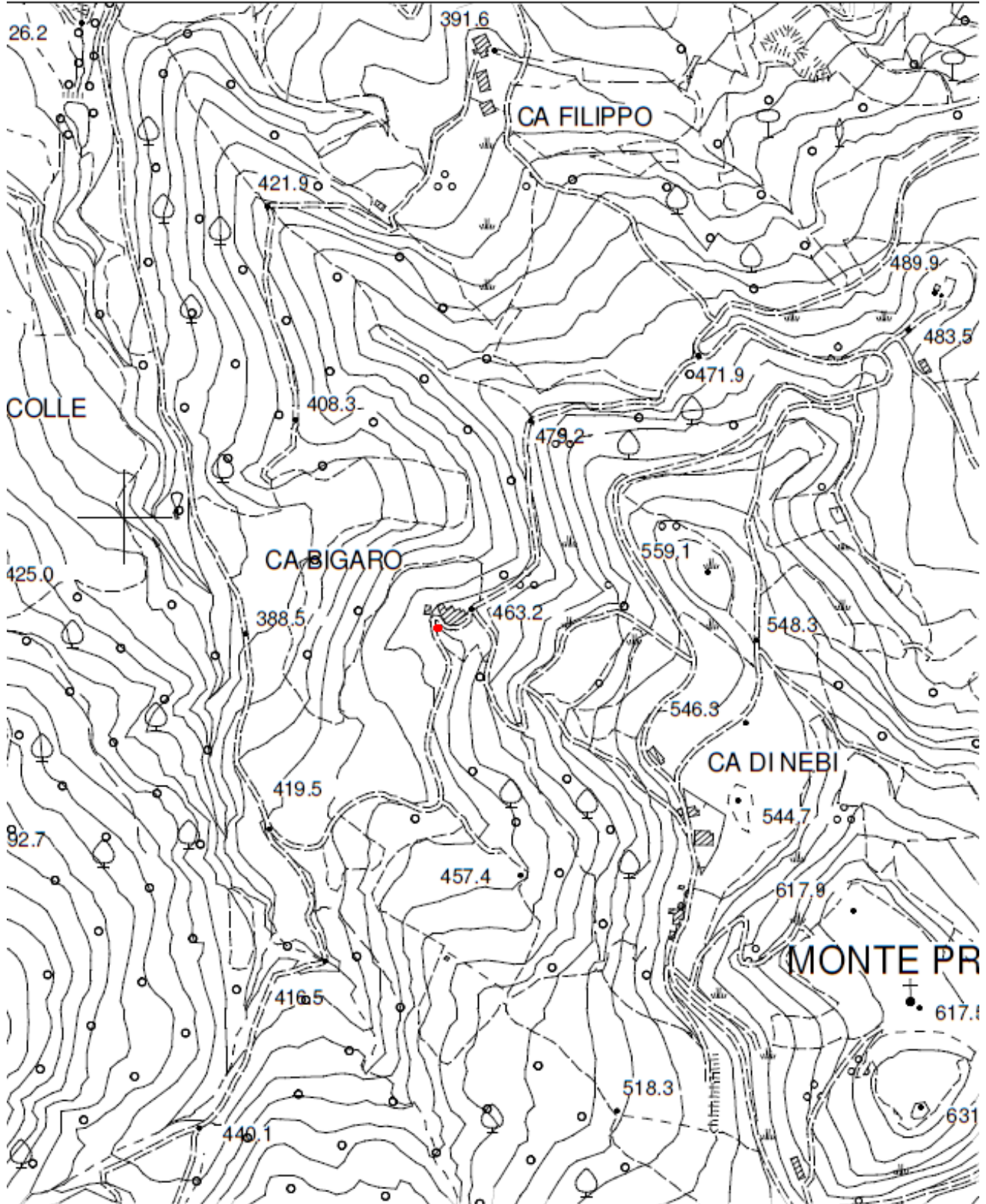

Scala 1: 5000

Comune di Urbania (PU)

Mappa del SIRM. Sono state la demarcazione e la illustrazione non autorizzate



Corpo Forestale dello Stato

Comando Regionale Marche

Comando Provinciale di Pesaro e Urbino



Scheda n° (Regionale)
54

Scheda n° (C. do Prov / C. to Terr. le)
61_F8PSGSNT

Scheda n° C.S.F.
4

Comando Stazione Forestale di
SANT'ANGELO IN VADO

Generale
 Ubicazione
 Proprietà e Vincoli
 Car. elemento singolo
 Car. insieme omogeneo
 Allegati

Tipo

- Albero
 Filare
 Gruppo
 Bosco
 Siepe
 Altro

Segnalato per

- rarità botanica della specie
 dimensioni eccezionali
 valore storico
 valore paesaggistico
 età eccezionale
 forma/portamento particolari
 valore culturale
 altro

Notizie particolari (Cenni storici, leggende, tradizioni, etc...)

Censito/Segnalato in passato

- No
 Sì

Generale
 Ubicazione
 Proprietà e Vincoli
 Car. elemento singolo
 Car. insieme omogeneo
 Allegati

Regione Marche

Comune
 Provincia
 Località
 Toponimo

Coordinate Gauss - Boaga:

Y (nord):
 Foglio catastale
 particella/e
 particella/e
 X (est):
 Foglio catastale
 particella/e
 particella/e

Itinerario d'accesso:

DA URBANIA PERCORRERE 5 KM VERSO SANT'ANGELO IN VADO. PRIMA DEL PONTE DI SAN GIOVANNI IN PETRA GIRARE A SINISTRA SU STRADA BIANCA E PERCORRERE TUTTO IL

Altitudine m s.l.m.
 Pendenza media
 Esposizione

Uso del suolo

- seminativo
 impianto arboreo
 area urbanizzata
 pascolo
 bosco
 incolto
 parco o giardino
 altro

Generale
 Ubicazione
 Proprietà e Vincoli
 Car. elemento singolo
 Car. insieme omogeneo
 Allegati

Proprietà

- privata
 pubblica
 gestore

Area protetta

- Parco Nazionale
 Parco Regionale
 Riserva Naturale
 Area Floristica
 Zona SIC
 Zona ZPS
 Altro

Vincoli

- paesaggistico
* specificare gli estremi del provvedimento
 idrogeologico
 protettivo
 altro

Previsione piano regolatore

ZONA E - AGRICOLA

COMPILARE NEL CASO DI ALBERO/ARBUSTO/ALTRO SINGOLO

Specie

nome comune
 Eventuale nome locale della specie

nome scientifico
 Eventuale nome locale dell'albero

pianta isolata
 in filare
 in gruppo
 in bosco

circonferenza fusto a m. 1,30 m
 circonferenza fusto alla base m
 diametro fusto a m. 1,30 m

altezza totale m
 altezza segmento indiviso m
 si no **Esemplare policormico**

diametro Max proiezione chioma a terra m
 diametro min proiezione chioma a terra m
 età presunta anni
 si no **Secolare**

diametro medio proiezione chioma a terra m

COMPILARE NEL CASO DI FILARE, GRUPPO, BOSCO, SIEPE, ALTRO

Tipo d'insieme

filare singolo
 filare doppio o multiplo
 viale alberato
 gruppo

bosco
 siepe
 altro

Specie principale: nome comune nome scientifico

Specie secondaria: nome comune nome scientifico

Eventuale nome locale della specie
 Eventuale nome locale dell'insieme

lunghezza filare/viale/siepe m
 superficie gruppo/bosco mq
 circonfer. esempl. max a m. 1,30 m

diametro fusto max a m. 1,30 m
 altezza esemplari max m
 età presunta esemplari max anni

Altre osservazioni

File Allegati	Path
61_F8PSGSNT_4.JPG	C:\Programmi\FVM Marche\immagini\Pesaro
61_F8PSGSNT_4a.jpg	C:\Programmi\FVM Marche\immagini\Pesaro
61_F8PSGSNT_4.pdf	C:\Programmi\FVM Marche\immagini\Pesaro

CONDIZIONI VEGETAZIONALI

 * Per visualizzare l'allegato premere qui!

Data rilievo

I Rilevatori

Il Comandante della Stazione

