



Alta Valle del Metauro  
Unione Montana

**SCHEDA n° 25**  
**Roverella a Castelvecchio**  
**Comune di Borgo Pace (PU)**



Sistema Informativo della Montagna

Corpo Forestale dello Stato - Comando Regionale Marche

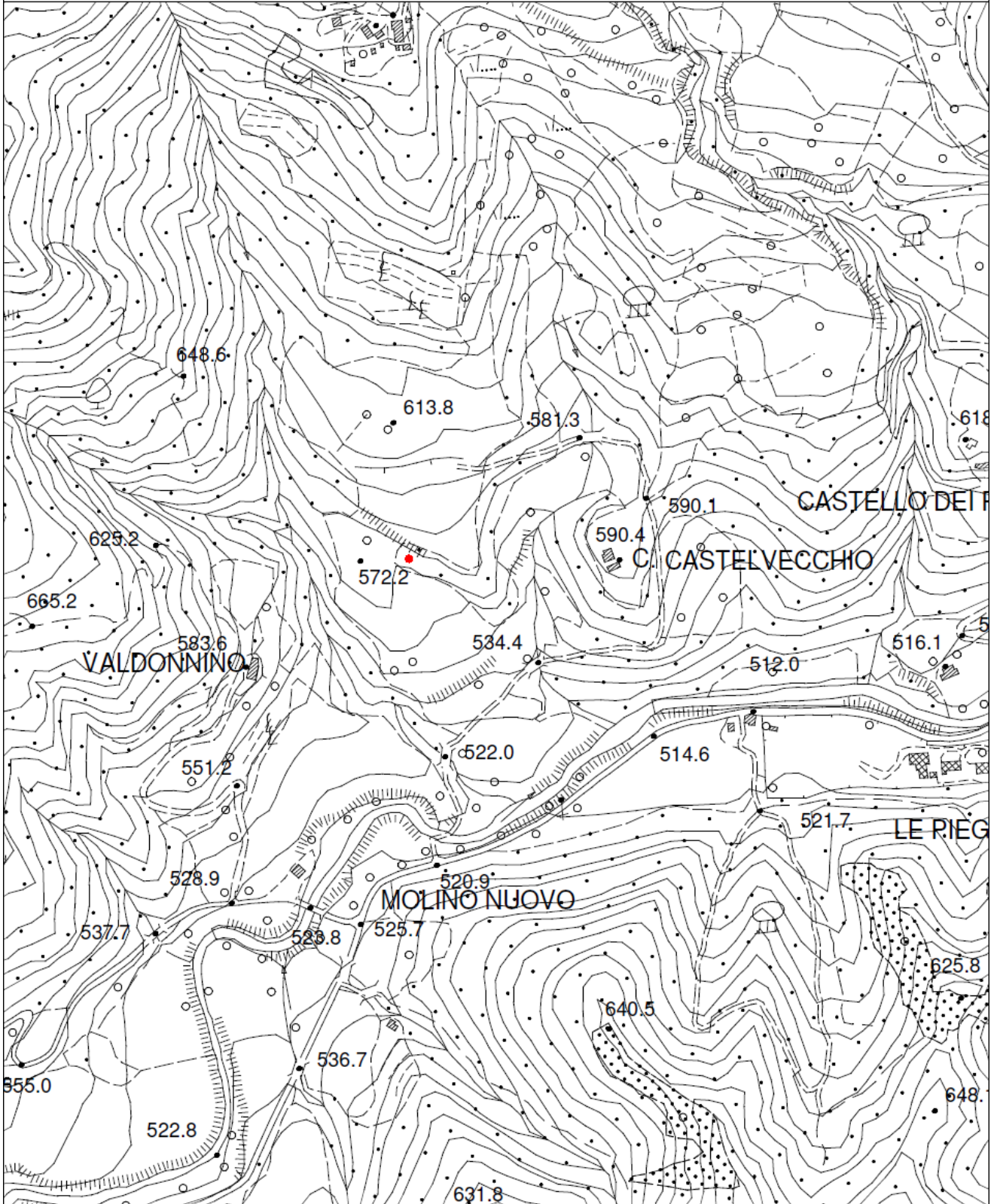

0 50 100 150 200 m

Scala 1: 5000

Comune di Borgo Pace (PU)

Materiale SIAN. Sono vietate la riproduzione e la divulgazione non autorizzate



# Corpo Forestale dello Stato

## Comando Regionale Marche

### Comando Provinciale di Pesaro e Urbino



Scheda n° (Regionale)

25

Scheda n° (C. do Prov / C. to Terr. le)

29\_F8PS2MRC

Scheda n° C.S.F.

7

Comando Stazione Forestale di

MERCATELLO SUL METAURO

Generale

Ubicazione

Proprietà e Vincoli

Car. elemento singolo

Car. insieme omogeneo

Allegati

**Tipo**

- Albero     
  Filare     
  Gruppo     
  Bosco     
  Siepe  
 Altro

**Segnalato per**

- rarità botanica della specie   
  dimensioni eccezionali   
  valore storico   
  valore paesaggistico   
  età eccezionale  
 forma/portamento particolari   
  valore culturale   
  altro

Notizie particolari(Cenni storici, leggende, tradizioni, etc...)

**Censito/Segnalato in passato**

- No     
  Si

**Riferimento**

- Censimento C.F.S. 1982   
  Censimento L.R. 7/85   
  Capodarca 1984   
  Capodarca 2008  
 Provincia di Macerata 2004   
  De Agostini   
  Altro

Generale

Ubicazione

Proprietà e Vincoli

Car. elemento singolo

Car. insieme omogeneo

Allegati

**Regione Marche**

Comune  Provincia  Località  Toponimo

Coordinate Gauss - Boaga:

Y (nord):  Foglio catastale  particella/e  particella/e   
 X (est):  Foglio catastale  particella/e  particella/e

Itinerario d'accesso:

DALLA S.S. 73 BIS ENTRARE DENTRO BORGO PACE E PERCORRERE CIRCA KM 3,7 VERSO PARCHIULE. IMBOCCARE SULLA DESTRA IL GUADO DEL TORRENTE AURO E PERCORRERE IN

Altitudine m s.l.m.  Pendenza media  Esposizione

**Uso del suolo**

- seminativo     
  impianto arboreo     
  area urbanizzata     
  pascolo     
  bosco  
 incolto     
 parco o giardino     
 altro

Generale

Ubicazione

Proprietà e Vincoli

Car. elemento singolo

Car. insieme omogeneo

Allegati

**Proprietà**

- privata  
 pubblica  
 gestore

**Area protetta**

- Parco Nazionale  
 Parco Regionale  
 Riserva Naturale  
 Area Floristica  
 Zona SIC  
 Zona ZPS  
 Altro

**Vincoli**

- paesaggistico  
\* specificare gli estremi del provvedimento  
 idrogeologico  
 protettivo  
 altro

**Specificare**

- ex 431/85  
 ex 1497/39\*  
 ex 1089/39\*

Previsione piano regolatore

ZONA E - ZONA AGRICOLA

**COMPILARE NEL CASO DI ALBERO/ARBUSTO/ALTRO SINGOLO**

**Specie**

nome comune 
 Eventuale nome locale della specie

nome scientifico 
 Eventuale nome locale dell'albero

pianta isolata
  in filare
  in gruppo
  in bosco

circonferenza fusto a m. 1,30 m 
 circonferenza fusto alla base m 
 diametro fusto a m. 1,30 m

altezza totale m 
 altezza segmento indiviso m 
**Esemplare poticormico**  
 sì  no

diametro Max proiezione chioma a terra m 
 diametro min proiezione chioma a terra m 
 età presunta anni 
**Secolare**  
 sì  no

diametro medio proiezione chioma a terra m

**COMPILARE NEL CASO DI FILARE, GRUPPO, BOSCO, SIEPE, ALTRO**

**Tipo d'insieme**

filare singolo
  filare doppio o multiplo
  viale alberato
  gruppo

bosco
  siepe
  altro

Specie principale: nome comune  nome scientifico

Specie secondaria: nome comune  nome scientifico

Eventuale nome locale della specie 
 Eventuale nome locale dell'insieme

lunghezza filare/viale/siepe m 
 superficie gruppo/bosco mq 
 circonfer. esempl. max a m. 1,30 m

diametro fusto max a m. 1,30 m 
 altezza esemplari max m 
 età presunta esemplari max anni

Altre osservazioni

File Allegati	Path
29_F8PS2MRC_7.jpg	C:\Programmi\FVM Marche\Ummagini\Pesaro
29_F8PS2MRC_7a.jpg	C:\Programmi\FVM Marche\Ummagini\Pesaro
29_F8PS2MRC_7.pdf	C:\Programmi\FVM Marche\Ummagini\Pesaro

**CONDIZIONI VEGETAZIONALI**

 \* Per visualizzare l'allegato premere qui!

Data rilievo

I Rilevatori

Il Comandante della Stazione



